

Sanierung Hinterbühl Überbauungsordnung

Bauprojekt

Landerwerksplan 1:200

Beilage 4

bd BÜHRER + DÄLLENBACH INGENIEURE AG
Höchhusweg 6 3612 Steffisburg www.bd-ing.ch
Hobachergässli 1 3800 Matten b. Interlaken 033 650 80 80

Plan-Nr.: 31-1706.341
Format: 30 x 105
Sachbearbeiter:
Eric Allenbach

Mod.	Gez.	Geprüft	Freigabe	Datum	Bemerkungen
	eall	apfi	apfi	23.03.2018	
A					
B					
C					
D					

Genehmigungsvermerke

Vorprüfung vom

Publikation im Amtsblatt vom, im Thuner Amtsanzeiger vom

Öffentliche Auflage vom bis

Einspracheverhandlungen am

Erledigte Einsprachen

Unerledigte Einsprachen

Rechtsverwahrungen

Beschlossen durch den Gemeinderat am

BESCHLOSSEN DURCH DEN GEMEINDERAT

Am

Namens der Einwohnergemeinde

Der Präsident

Der Gemeindegeschreiber

Die Richtigkeit der Angaben bescheinigt:

....., den Der Gemeindegeschreiber

Genehmigt durch das Amt für Gemeinden und Raumordnung (AGR)

Legende:

Landerwerb:

Flächenangaben approximativ.
Definitive Flächen werden nach Bauvollendung durch den Geometer bestimmt

- Erwerb
- Vorübergehend benutzte Flächen für Bau

Parzellennummer <small>Eigentümer</small>	
Landerwerb	150 m ²
Landerwerb vorübergehend	30 m ²

Hinweise:

- Bestehend:
- Fahrbahnen, Gehwege
 - Gebäude

Baugesuchsteller: Einwohnergemeinde Oberhofen
Datum:

Projektverfasser: Bührer + Dällenbach Ingenieure AG
Datum:

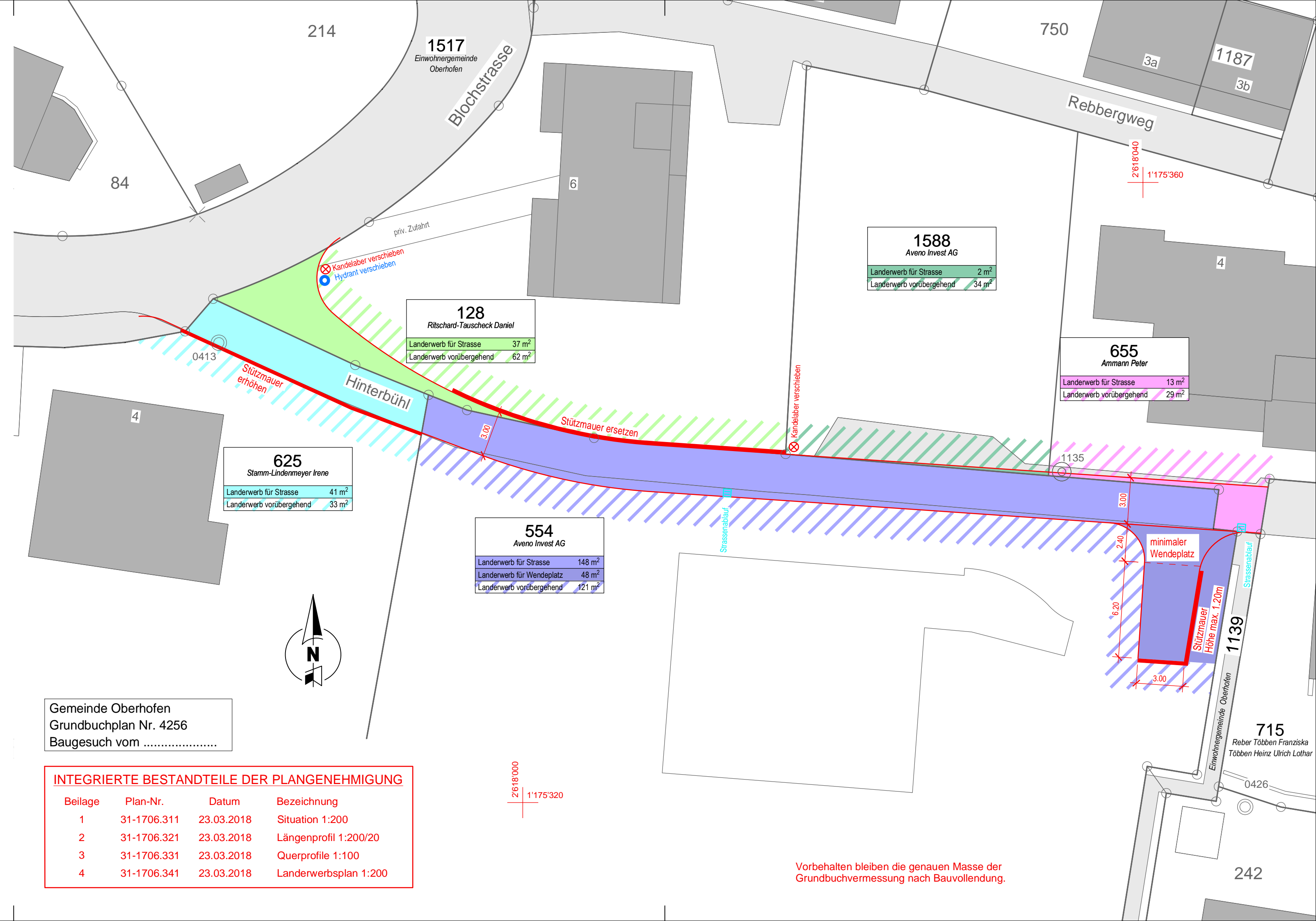

Gemeinde Oberhofen
Grundbuchplan Nr. 4256
Baugesuch vom

INTEGRIERTE BESTANDTEILE DER PLANGENEHMIGUNG			
Beilage	Plan-Nr.	Datum	Bezeichnung
1	31-1706.311	23.03.2018	Situation 1:200
2	31-1706.321	23.03.2018	Längenprofil 1:200/20
3	31-1706.331	23.03.2018	Querprofile 1:100
4	31-1706.341	23.03.2018	Landerwerksplan 1:200

Vorbehalten bleiben die genauen Masse der Grundbuchvermessung nach Bauvollendung.