

# *Budget* *2022*



# Inhaltsverzeichnis

---

<b>1</b>	<b>Auf einen Blick (Management Summary)</b> .....	<b>4</b>
<b>2</b>	<b>Rechnungslegungsgrundsätze Harmonisiertes Rechnungslegungsmodell 2 (HRM2)</b> .....	<b>6</b>
2.1	Allgemeines .....	6
2.2	Abschreibungen .....	6
2.2.1	<i>Bestehendes Verwaltungsvermögen (Übergangsbestimmungen Ziff. 4.1.1 bis 4.1.4 GV)</i> .....	6
2.2.2	<i>Neues Verwaltungsvermögen</i> .....	6
2.2.3	<i>Zusätzliche Abschreibungen (Art. 84 GV)</i> .....	7
2.3	Investitionsrechnung / Aktivierungsgrenze.....	7
<b>3</b>	<b>Erläuterungen</b> .....	<b>8</b>
3.1	Allgemeines.....	8
3.2	Erfolgsrechnung .....	9
3.2.1	<i>Erläuterungen zur Entwicklung Personalaufwand</i> .....	9
3.2.2	<i>Erläuterungen zur Entwicklung Sach- und übriger Betriebsaufwand</i> .....	9
3.2.3	<i>Erläuterungen zur Entwicklung Abschreibungen Verwaltungsvermögen</i> .....	10
3.2.4	<i>Erläuterungen zur Entwicklung Finanzaufwand</i> .....	11
3.2.4	<i>Erläuterungen zur Entwicklung Einlagen in Fonds und Spezialfinanzierungen</i> .....	11
3.2.5	<i>Erläuterungen zur Entwicklung Transferaufwand</i> .....	12
3.2.6	<i>Erläuterungen zur Entwicklung ausserordentlicher Aufwand</i> .....	12
3.2.7	<i>Erläuterungen zur Entwicklung Fiskalertrag</i> .....	13
3.2.8	<i>Erläuterungen zur Entwicklung Entgelte</i> .....	13
3.2.9	<i>Erläuterungen zur Entwicklung Finanzertrag</i> .....	14
3.2.10	<i>Erläuterungen zur Entwicklung Transferertrag</i> .....	14
3.2.11	<i>Erläuterungen zur Entwicklung ausserordentlicher Ertrag</i> .....	14
3.2.12	<i>Interne Verrechnungen (Aufwand und Ertrag) Sachgruppen 39/49</i> .....	15
3.2.13	<i>Erfolgsrechnung nach Funktionen; Erläuterung wesentliche Abweichungen</i> .....	16
3.2.14	<i>Spezialfinanzierungen</i> .....	22
3.3	Investitionen .....	23
<b>4</b>	<b>Ergebnis</b> .....	<b>24</b>
4.1	Allgemeine Übersicht .....	24
4.2	Übersicht Gesamtergebnis der Gemeinde (exkl. interne Verrechnungen) .....	24
3.1.1	<i>Erfolgsrechnung</i> .....	24
3.1.2	<i>Investitionsrechnung</i> .....	25
3.1.3	<i>Finanzierungsergebnis</i> .....	25
4.3	Ergebnis Steuerfinanzierter Haushalt (exkl. interne Verrechnung und exkl. Spezialfinanzierungen) .....	26
4.4	Ergebnis Spezialfinanzierung Parkhaus/Parkplätze .....	26
4.5	Ergebnis Spezialfinanzierung Wasserversorgung .....	27
4.6	Ergebnis Spezialfinanzierung Abwasserentsorgung.....	27

4.7	Ergebnis Spezialfinanzierung Abfallentsorgung .....	28
<b>5</b>	<b>Antrag Gemeinderat.....</b>	<b>29</b>
<b>6</b>	<b>Genehmigung Gemeinderat .....</b>	<b>Fehler! Textmarke nicht definiert.</b>
<b>7</b>	<b>Genehmigung durch die Gemeindeversammlung .....</b>	<b>Fehler! Textmarke nicht definiert.</b>
<b>8</b>	<b>Zusammenzug Erfolgsrechnung.....</b>	<b>32</b>
<b>9</b>	<b>Erfolgsrechnung .....</b>	<b>33</b>
<b>10</b>	<b>Zusammenzug Sachgruppengliederung Erfolgsrechnung .....</b>	<b>61</b>
<b>11</b>	<b>Sachgruppengliederung Erfolgsrechnung .....</b>	<b>62</b>
<b>12</b>	<b>Zusammenzug Investitionsrechnung .....</b>	<b>79</b>
<b>13</b>	<b>Investitionsrechnung .....</b>	<b>80</b>
<b>14</b>	<b>Zusammenzug Sachgruppengliederung Investitionsrechnung.....</b>	<b>84</b>
<b>14</b>	<b>Sachgruppengliederung Investitionsrechnung .....</b>	<b>85</b>
<b>15</b>	<b>Dreistufiger Erfolgsausweis Gesamthaushalt.....</b>	<b>87</b>
<b>16</b>	<b>Dreistufiger Erfolgsausweis Steuerhaushalt.....</b>	<b>88</b>
<b>17</b>	<b>Dreistufiger Erfolgsausweis Parkhaus/Parkplätze.....</b>	<b>89</b>
<b>18</b>	<b>Dreistufiger Erfolgsausweis Wasser.....</b>	<b>90</b>
<b>19</b>	<b>Dreistufiger Erfolgsausweis Abwasser .....</b>	<b>91</b>
<b>20</b>	<b>Dreistufiger Erfolgsausweis Abfall .....</b>	<b>92</b>

### 1 Auf einen Blick (Management Summary)

Das Budget 2022 basiert auf folgenden Grundlagen bzw. Annahmen:

- 1 Den Prognosen der Finanzplanung 2021 – 2026, insbesondere einer unveränderten Steueranlage von 1.59 Einheiten (seit 01.01.2021), eines unveränderten Ansatzes für die Liegenschaftssteuer von 1.0 ‰ der Amtlichen Werte (seit 01.01.2021) und den Berechnungen über den Finanz- und Lastenausgleich (FILAG);
- 2 dem Vorjahresbudget 2021 und der letzten Jahresrechnung 2020;
- 3 den Ausgaben und Einnahmen, welche im Investitionsbudget vorgesehen und die Erfolgsrechnung mittels Abschreibungen belasten;
- 4 den Prognoseannahmen der Kantonalen Planungsgruppe KPG Bern und der Kantonalen Steuerverwaltung Bern.

#### Übersicht Gesamtergebnis Gemeinde

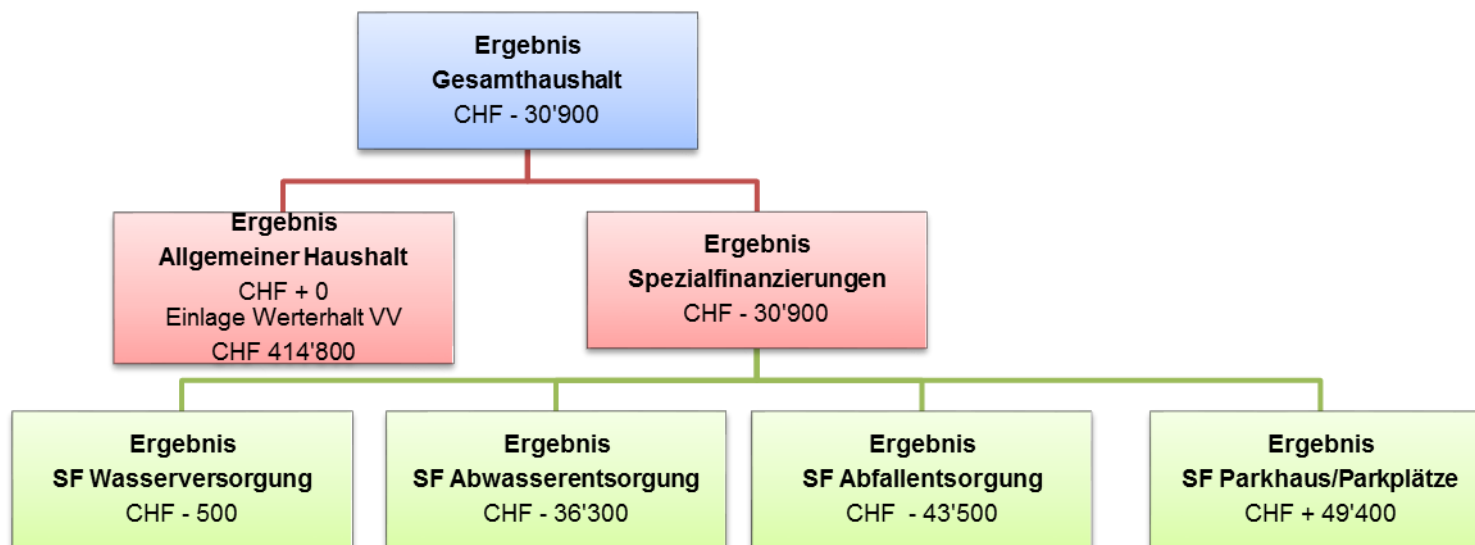

#### Die wichtigsten Eckdaten zum Budget

- Vorsichtige Steuerprognose aufgrund Auswirkungen Covid19.
- Mehraufwand Löhne Verwaltung infolge befristeter Aufstockung um 170 Stellenprozente mit gleichzeitiger Reduktion Honorare externe Berater.
- Verkauf Liegenschaft Turmhaus und Einlage Nettoverkaufserlös in Legat Turmhaus sowie hoher ausserordentlicher Ertrag infolge Auflösung Neubewertungsreserve.

## Gestufter Erfolgsausweis

	Budget 2022 CHF	Budget 2021 CHF	Rechnung 2020 CHF
Betrieblicher Aufwand	15'163'200	12'528'800	13'186'469.18
Betrieblicher Ertrag	12'637'800	12'213'300	13'053'853.89
<i>Ergebnis aus betrieblicher Tätigkeit</i>	<i>-2'525'400</i>	<i>-315'500</i>	<i>-132'615.29</i>
Finanzaufwand	97'800	107'800	133'574.60
Finanzertrag	2'414'400	459'300	1'245'362.07
<i>Ergebnis aus Finanzierung</i>	<i>2'316'600</i>	<i>351'500</i>	<i>1'111'787.47</i>
<b>Operatives Ergebnis</b>	<b>-208'800</b>	<b>36'000</b>	<b>979'172.18</b>
Ausserordentlicher Aufwand	459'500	44'700	44'737.50
Einlage in finanzpolitische Reserve	0	343'400	275'421.25
Ausserordentlicher Ertrag	637'400	444'700	243'741.40
Entnahme aus finanzpolitischer Reserve	0	0	0
<i>Ausserordentliches Ergebnis</i>	<i>177'900</i>	<i>56'600</i>	<i>-76'417.35</i>
<b>Gesamtergebnis Erfolgsrechnung inkl. SF</b>	<b>-30'900</b>	<b>92'600</b>	<b>902'754.83</b>
Ergebnis SF Parkhaus/Parkplätze	49'400	68'100	67'234.15
Ergebnis SF Wasserversorgung	-500	15'200	-5'802.80
Ergebnis SF Abwasserentsorgung	-36'300	37'200	106'988.10
Ergebnis SF Abfall	-43'500	-27'900	12'854.15
<b>Gesamtergebnis Erfolgsrechnung exkl. SF</b>	<b>0</b>	<b>0</b>	<b>721'481.23</b>
Investitionsausgaben	1'845'400	4'672'000	977'852.95
Investitionseinnahmen	0	0	45'452.00
<b>Nettoinvestitionen</b>	<b>1'845'400</b>	<b>4'672'000</b>	<b>932'400.95</b>
Selbstfinanzierung	2'871'000	943'300	2'005'681.68
<b>Finanzierungsergebnis</b>	<b>1'025'600</b>	<b>-3'728'700</b>	<b>1'073'280.73</b>

Das Budget 2022 schliesst im Allgemeinen Haushalt, vor Einlage in die Vorfinanzierung Verwaltungsvermögen Werterhalt, mit einem Ertragsüberschuss von CHF 414'800.00 ab. Die Vorfinanzierung Werterhalt Verwaltungsvermögen wurde geäufnet, um künftige Abschreibungen im Verwaltungsvermögen zu finanzieren (Entnahme Abschreibungen Projekt Friedbühl). Somit resultierte kein Ertragsüberschuss, welcher als zusätzliche Abschreibungen in die finanzpolitische Reserve eingelegt werden muss.

## 2 Rechnungslegungsgrundsätze Harmonisiertes Rechnungslegungsmodell 2 (HRM2)

### 2.1 Allgemeines

Das Budget 2022 wurde nach dem neuen Harmonisierten Rechnungslegungsmodell 2 (HRM2), gemäss Art. 70 Gemeindegesetz (GG, [BSG 170.11]), erstellt.

### 2.2 Abschreibungen

#### 2.2.1 Bestehendes Verwaltungsvermögen (Übergangsbestimmungen Ziff. 4.1.1 bis 4.1.4 GV)

Das am 1. Januar 2016 bestehende Verwaltungsvermögen wurde zu Buchwerten in HRM2 übernommen:

Das bestehende Verwaltungsvermögen exkl. Darlehen und Beteiligungen von wird innert d. h. ab dem Rechnungsjahr 2016 bis und mit dem Rechnungs- jahr 2025 linear abgeschrieben.	CHF	1'768'423 10 Jahren
<hr/>		
Dies ergibt einen jährlichen Abschreibungssatz von oder	CHF	10 % 176'842

#### 2.2.2 Neues Verwaltungsvermögen

Auf neuen Vermögenswerten, d.h. ab Einführung von HRM2, werden die planmässigen Abschreibungen nach Anlagekategorien (Anhang 2 GV) und Nutzungsdauer (gemäss Anhang 2 GV) berechnet. Die Abschreibungen erfolgen linear nach Nutzungsdauer. Für das Jahr 2022 sind planmässige Abschreibungen (SG 33, 365 und 366) von CHF 492'000 budgetiert (inkl. Wertberichtigungen Beteiligungen Verwaltungsvermögen und Abschreibungen Investitionsbeiträge).

### 2.2.3 Zusätzliche Abschreibungen (Art. 84 GV)

Zusätzliche Abschreibungen müssen vorgenommen werden, wenn im allgemeinen Haushalt

- a) in der Erfolgsrechnung ein Ertragsüberschuss ausgewiesen wird
- b) und die ordentlichen Abschreibungen kleiner sind als die Nettoinvestitionen sind.

Zusätzliche Abschreibungen sind zu budgetieren. Im vorliegenden Budget 2022 wird mit einem ausgeglichenen Budget von CHF 0.00 (nach Einlage von CHF 414'800.00 in die Vorfinanzierung Werterhalt Verwaltungsvermögen) gerechnet. Somit muss keine Einlage in die finanzpolitische Reserve vorgenommen werden.

Nettoinvestitionen allgemeiner Haushalt 2022	CHF 950'400.00
- Ordentliche Abschreibungen allgemeiner Haushalt	CHF 372'300.00
- Wertberichtigung Beteiligungen VV	CHF 21'500.00
- Abschreibung Investitionsbeiträge	<u>CHF 41'500.00</u>
Maximale Einlage finanzpolitische Reserve	CHF 515'100.00
Ertragsüberschuss allgemeiner Haushalt 2022	CHF 0.00 (= keine Einlage)

Gemäss Art. 85, Abs. 3 Gemeindeverordnung müssen Entnahmen aus der finanzpolitischen Reserve vorgenommen werden, wenn die Gemeinde einen Aufwandüberschuss im allgemeinen Haushalt ausweist und der Bilanzüberschussquotient (BÜQ) unter 30% fällt. Der Bilanzüberschussquotient weist per 31.12.2020 einen Wert von 32.86% auf. Gemäss Ergebnis Finanzplan 2021 – 2026 weist der Bilanzüberschussquotient einen mittelfristigen Durchschnitt von 35.8% auf.

### 2.3 Investitionsrechnung / Aktivierungsgrenze

Gemäss Beschluss des Gemeinderates vom 16. September 2015, 21. September 2016 und 11. Oktober 2017 belastet der Gemeinderat folgende Investitionen mit konstanter Praxis der Erfolgsrechnung:

Steuerfinanzierte Investitionen bis	CHF 50'000.00
Spezialfinanzierungen Wasser, Abwasser und Feuerwehr bis	CHF 30'000.00

### 3 Erläuterungen

---

#### 3.1 Allgemeines

Dem Budget 2022 liegen folgende Ansätze zu Grunde:

Gebührenansätze in der Kompetenz der Gemeindeversammlung:

- Steueranlage 1.59 Einheiten (seit 01.01.2021)
- Liegenschaftssteuer 1.0 ‰ des amtlichen Wertes (seit 01.01.2021)

Gebührenansätze in der Kompetenz des Gemeinderates exklusive MWST:

- Feuerwehersatzabgabe 10 % des Gemeindesteuerbetrages, max. CHF 450.00 (ab 1.01.2015)
- Hundetaxe CHF 100.00; in Landwirtschaftsbetrieben CHF 60.00
- Wassergebühr Grundgebühr pro Wohnung CHF 150.00  
Verbrauchsgebühr pro m<sup>3</sup> CHF 1.60
- Abwassergebühr Grundgebühr pro Wohnung CHF 100.00  
Verbrauchsgebühr pro m<sup>3</sup> CHF 1.80
- Abfallgebühr **neu ab 01.01.2022**
  - Pro Wohnung CHF 100.00
  - Pro Studio (bis 1.5 Raumeinheiten) CHF 50.00
  - Pro Einfamilienhaus CHF 110.00
  - Pro Kleinbetrieb (bis 100 Vollzeitstellen) CHF 100.00
  - Pro Mittelbetrieb (101 bis 250 Vollzeitstellen) CHF 125.00
  - Pro Grossbetrieb (ab 250 Vollzeitstellen) CHF 250.00

Gebührensäcke- und Marken AVAG ab 01.01.2022



## 3.2 Erfolgsrechnung

### 3.2.1 Erläuterungen zur Entwicklung Personalaufwand

	<b>Budget 2022</b>	<b>Budget 2021</b>	<b>Rechnung 2020</b>
Personalaufwand Sachgruppe 30	CHF 1'934'200	CHF 1'720'700	CHF 1'492'684.90
Veränderung gegenüber Budget 2021, Mehraufwand	CHF +213'500		
Veränderung gegenüber Budget 2021 in %	+12.41%		
Honorare, externe Berater Sachgruppe 3132	CHF 171'400	CHF 107'500	CHF 415'292.90

Der bewilligte Stellenetat umfasst ein Beschäftigungsvolumen von unbefristet 890 Stellenprozenten im Bereich Verwaltung. Der Vergleich mit dem Rechnungsjahr 2020 ist nicht kompatibel. Infolge vieler Personalabgänge mussten die Arbeiten im Jahr 2020 an externe Berater vergeben werden. Diese wurden in der Funktion 3132 Honorare externe Berater entschädigt. Im Vergleich liegt die Sachgruppe 3132 Honorare externe Berater im Budget 2022 um CHF 243'893.00 tiefer als die Jahresrechnung 2020. Aufgrund der erhöhten und komplexen Anforderungen im Bereich Bau und Finanzen und aufgrund der hängigen Projekte und Altlasten infolge zahlreicher Personalabgänge in den letzten Jahren, hat der Gemeinderat einer befristeten 2-jährigen Stellenerhöhung von total 170 Stellenprozenten zugestimmt (davon 70% Finanzverwaltung und 100% Bauverwaltung). Im vorliegenden Budget wurde mit einem Zuwachs von je 1.00% für den Ausgleich der Teuerungszulage und individueller Gehaltserhöhungen gerechnet. Der Mehraufwand gegenüber dem Vorjahresbudget beträgt CHF 213'500.00 wird jedoch durch den Rückgang bei den Honoraren externe Berater im Vergleich zur Jahresrechnung 2020 relativiert. Aufgrund der erhöhten Anforderungen steigt der Aufwand für Aus- und Weiterbildung. In Abhängigkeit der Lohnsumme entwickeln sich auch die Arbeitgeberbeiträge an die Sozialversicherungen.

### 3.2.2 Erläuterungen zur Entwicklung Sach- und übriger Betriebsaufwand

	<b>Budget 2022</b>	<b>Budget 2021</b>	<b>Rechnung 2020</b>
Sach- und übriger Betriebsaufwand Sachgruppe 31	CHF 2'861'800	CHF 2'714'200	CHF 2'826'887.20
Veränderung gegenüber Budget 2021, Mehraufwand	CHF + 147'600		
Veränderung gegenüber Budget 2021 in %	+ 5.44 %		
Veränderung gegenüber Jahresrechnung 2020, Mehraufwand	CHF + 34'912.80		
Veränderung gegenüber Jahresrechnung 2019 in %	+ 1.24%		

Der Sach- und Betriebsaufwand erhöht sich im Budget 2022 gegenüber dem Vorjahresbudget um CHF 147'600.00 oder 5.44%. Im Vergleich zur Jahresrechnung 2020 beträgt der Anstieg rund 1.24%.

Der Mehraufwand ist in den Sachgruppen 311 nicht aktivierbare Anlagen, Sachgruppe 313 Dienstleistungen und Honorare sowie Sachgruppe 315 Unterhalt Mobilien zu finden.

### 311 Nicht aktivierbare Anlagen

Für Anschaffungen Maschinen, Geräte und Fahrzeuge ist im Bereich Gemeindestrassen, Werkhof ein Mehraufwand von CHF 54'300.00 für den Ersatz Salzstreuer zu Pony sowie für die Anschaffung eines Böschungsmähwerkes eingestellt. Für Neu-Signalisationen erhöht sich die Position Anschaffung Signalisationen um CHF 14'500.00. Im Bereich Abfall ist der Ersatz der Abfalleimer Chromstahl mit CHF 15'600.00 budgetiert. In der Funktion Hundetoiletten ist der Ersatz von Robidogbehältern in der Höhe von CHF 7'200.00 vorgesehen.

### 312 Ver- und Entsorgung / 314 baulicher Unterhalt

Durch Umrüstung der Strassenbeleuchtung auf LED wird mit einer Kosteneinsparung von CHF 27'000.00 gerechnet.

### 313 Dienstleistungen und Honorare

Für Honorare externe Berater, Gutachter, Fachexperten ist im Bereich Liegenschaften Finanzvermögen für den Verkauf des Turmhauses ein Betrag von CHF 68'900.00 eingestellt.

### 315 Unterhalt Mobilien und immaterielle Anlagen

Die Position Informatikunterhalt allgemeine Dienste erhöht sich gegenüber dem Vorjahreswert um CHF 99'800.00. Bis ins Jahr 2021 wurden die Kosten für Informatikdienstleistungen der Stadt Thun unter den Sachgruppen 313 Dienstleistungen Dritter und 316 Mieten, Leasing geführt. Diese Positionen reduzieren sich entsprechend. Die Informatikkosten liegen in Abhängigkeit zur Anzahl Benutzer.

### *3.2.3 Erläuterungen zur Entwicklung Abschreibungen Verwaltungsvermögen*

	<b>Budget 2022</b>	<b>Budget 2021</b>	<b>Rechnung 2020</b>
Abschreibungen Verwaltungsvermögen Sachgruppe 33	CHF 490'500	CHF 429'000	CHF 390'634.10
Veränderung gegenüber Budget 2021, Mehraufwand	CHF + 61'500		
Veränderung gegenüber Budget 2021 in %	+ 14.34%		
Veränderung gegenüber Jahresrechnung 2020 Mehraufwand	CHF + 99'866		
Veränderung gegenüber Jahresrechnung 2020 in %	+ 25.57 %		

Die Abschreibungen erhöhen sich aufgrund der geplanten Investition um CHF 61'500.00 oder 14.34% gegenüber dem Vorjahresbudget. Die Details der Investitionen sind in der Investitionsrechnung ersichtlich.

### 3.2.4 Erläuterungen zur Entwicklung Finanzaufwand

	<b>Budget 2022</b>	<b>Budget 2021</b>	<b>Rechnung 2020</b>
Zinsaufwand Sachgruppe 34	CHF 97'800	CHF 107'800	CHF 133'574.60
Veränderung gegenüber Budget 2021, Minderaufwand	CHF - 10'000		
Veränderung gegenüber Budget 2021 in %	- 9.28 %		
Veränderung gegenüber Jahresrechnung 2020, Minderaufwand	CHF - 35'775		
Veränderung gegenüber Jahresrechnung 2020 in %	- 26.78 %		

Gemäss Finanzplanung sind die im Jahr 2022 geplanten Investitionen aus eigenen Mitteln finanzierbar. Die Position Zinsen langfristige Finanzverbindlichkeiten von CHF 10'000.00 wurde gestrichen. Der Betrag von CHF 76'700.00 für die interne Verzinsung der Bestände Spezialfinanzierungen bleibt unverändert.

### 3.2.4 Erläuterungen zur Entwicklung Einlagen in Fonds und Spezialfinanzierungen

	<b>Budget 2022</b>	<b>Budget 2021</b>	<b>Rechnung 2020</b>
Einlagen in Fonds und Spezialfinanzierungen Sachgruppe 35	CHF 2'791'500	CHF 671'900	CHF 802'313.00
Veränderung gegenüber Budget 2021, Mehraufwand	CHF +2'119'600		
Veränderung gegenüber Budget 2021 in %	+315.46%		
Veränderung gegenüber Jahresrechnung 2020, Mehraufwand	CHF +1'989'187		
Veränderung gegenüber Jahresrechnung 2020 in %	+ 247.93 %		

Mit Verkauf der Liegenschaft Turmhaus per 01.01.2022 wird unter der Funktion Finanzvermögen der Nettoerlös als Einlage in Legat Turmhaus berücksichtigt, was die grosse Abweichung gegenüber dem Vorjahresbudget erklärt. Die Einlagen in die Spezialfinanzierungen Werterhalt bei der Wasserversorgung und der Abwasserentsorgung bleiben gegenüber dem Budget 2021 unverändert. Die Einlagen aus Anschlussgebühren erhöhen sich um CHF 100'000.00.

### 3.2.5 Erläuterungen zur Entwicklung Transferaufwand

	<b>Budget 2022</b>	<b>Budget 2021</b>	<b>Rechnung 2020</b>
Transferaufwand Sachgruppe 36	CHF 7'085'200	CHF 6'993'000	CHF 7'673'949.98
Veränderung gegenüber Budget 2021, Mehraufwand	CHF +92'200		
Veränderung gegenüber Budget 2021 in %	+1.32 %		
Veränderung gegenüber Jahresrechnung 2020, Minderaufwand	CHF -588'750		
Veränderung gegenüber Jahresrechnung 2020 in %	-7.67 %		

In der Jahresrechnung 2020 wurden die Aufwendungen aus dem Lastenausgleich Sozialhilfe periodengerecht abgegrenzt, was den Minderaufwand im Vergleich zur Jahresrechnung begründet. Die Lastenverteiler steigen bei den Ergänzungsleistungen, Sozialhilfe und Öffentlicher Verkehr an und verursachen den Mehraufwand gegenüber dem Budget 2021.

### 3.2.6 Erläuterungen zur Entwicklung ausserordentlicher Aufwand

	<b>Budget 2022</b>	<b>Budget 2021</b>	<b>Rechnung 2020</b>
Ausserordentlicher Aufwand Sachgruppe 38	CHF 459'500	CHF 388'100	CHF 320'158.75
Veränderung gegenüber Budget 2021, Mehraufwand	CHF + 71'400		
Veränderung gegenüber Budget 2021 in %	+ 18.40%		
Veränderung gegenüber Jahresrechnung 2020, Mehraufwand	CHF + 139'341		
Veränderung gegenüber Jahresrechnung 2020 in %	+ 43.52 %		

Als ausserordentlicher Aufwand und Ertrag werden im Wesentlichen die Einlagen und Entnahmen in und aus der finanzpolitischen Reserve sowie für den Werterhalt der Liegenschaften im Finanzvermögen und Verwaltungsvermögen gebucht. In der Jahresrechnung 2020 wurde eine Einlage in die finanzpolitische Reserve von CHF 275'421.25 getätigt. Der Ertragsüberschuss des Budgets 2022 in der Höhe von CHF 414'800.00 wird in die Einlage Werterhalt Verwaltungsvermögen vorgesehen. Diese Vorfinanzierung dient unter anderem dazu, künftige Abschreibungen des Verwaltungsvermögens zu entnehmen und dadurch die Erfolgsrechnung zu entlasten.

### 3.2.7 Erläuterungen zur Entwicklung Fiskalertrag

	<b>Budget 2022</b>	<b>Budget 2021</b>	<b>Rechnung 2020</b>
Fiskalertrag Sachgruppe 40	CHF 9'004'000	CHF 8'752'500	CHF 9'548'555.40
Veränderung gegenüber Budget 2021, Mehrertrag	CHF +251'500		
Veränderung gegenüber Budget 2021 in %	+2.87 %		
Veränderung gegenüber Jahresrechnung 2020, Minderertrag	CHF - 544'555		
Veränderung gegenüber Jahresrechnung 2020 in %	- 5.70 %		

Als Basis für die Berechnung der Steuereinnahmen dienen die Vorjahresstatistiken, die Zuwachsprognosen des Kantons Bern und der Kantonalen Planungsgruppe KPG Bern, die Einwohnerzahlen sowie die Anzahl der Steuerpflichtigen Personen in der Gemeinde sowie die Hochrechnung des laufenden Steuerjahres 2021. In die vorsichtige Budgetierung des Fiskalertrags 2022 mit einem Zuwachs von 2% sind die Senkung der Steueranlage und der Liegenschaftssteueranlage per 01.01.2021 eingeflossen, was den Minderertrag zur Jahresrechnung 2020 ausmacht.

### 3.2.8 Erläuterungen zur Entwicklung Entgelte

	<b>Budget 2022</b>	<b>Budget 2021</b>	<b>Rechnung 2020</b>
Entgelte Sachgruppe 42	CHF 2'212'500	CHF 2'036'400	CHF 2'161'829.34
Veränderung gegenüber Budget 2021, Mehrertrag	CHF + 176'100		
Veränderung gegenüber Budget 2021 in %	+8.65%		
Veränderung gegenüber Jahresrechnung 2020, Minderertrag	CHF +50'671		
Veränderung gegenüber Jahresrechnung 2020 in %	+2.35%		

Die Gebühren für Friedhof und Bestattung, Anschlussgebühren Wasser und Abwasser, Abfall und Rückerstattungen allgemeine Dienste wurden aufgrund der Ergebnisse der Jahresrechnung 2020 im Budget 2022 angehoben.

### 3.2.9 Erläuterungen zur Entwicklung Finanzertrag

	<b>Budget 2022</b>	<b>Budget 2021</b>	<b>Rechnung 2020</b>
Finanzertrag Sachgruppe 44	CHF 2'414'400	CHF 459'300	CHF 1'245'362.07
Veränderung gegenüber Budget 2021, Mehrertrag	CHF + 1'955'100		
Veränderung gegenüber Budget 2021 in %	+ 425.67%		
Veränderung gegenüber Jahresrechnung 2020, Minderertrag	CHF +1'169'038		
Veränderung gegenüber Jahresrechnung 2020 in %	+93.87%		

Im Budgetjahr 2022 ist der Verkauf der Liegenschaft Turmhaus im Finanzvermögen budgetiert, was zu der ausserordentlich hohen Zunahme führt. Im Rechnungsjahr 2020 wurde die Marktwertanpassung der Liegenschaften Finanzvermögen infolge allgemeiner Neubewertung verbucht.

### 3.2.10 Erläuterungen zur Entwicklung Transferertrag

	<b>Budget 2022</b>	<b>Budget 2021</b>	<b>Rechnung 2020</b>
Transferertrag Sachgruppe 46	CHF 1'095'100	CHF 1'106'800	CHF 1'055'114.20
Veränderung gegenüber Budget 2021, Minderertrag	CHF -11'700		
Veränderung gegenüber Budget 2021 in %	-1.06%		
Veränderung gegenüber Jahresrechnung 2020, Mehrertrag	CHF +39'986		
Veränderung gegenüber Jahresrechnung 2020 in %	+3.79%		

Die Verrechnung von Dienstleistungen zwischen dem Steuerhaushalt und den spezialfinanzierten Bereichen und die Entschädigungen von Kantonen und Konkordaten führen hauptsächlich zur Abweichungen im Vergleich zur Jahresrechnung 2020 und Budget 2021.

### 3.2.11 Erläuterungen zur Entwicklung ausserordentlicher Ertrag

	<b>Budget 2022</b>	<b>Budget 2021</b>	<b>Rechnung 2020</b>
Ausserordentlicher Ertrag Sachgruppe 48	CHF 637'400	CHF 444'700	CHF 243'741.40
Veränderung gegenüber Budget 2021, Mehrertrag	CHF +192'700		
Veränderung gegenüber Budget 2021 in %	+43.33 %		
Veränderung gegenüber Jahresrechnung 2020, Mehrertrag	CHF +393'659		
Veränderung gegenüber Jahresrechnung 2020 in %	+ 161.50%		

Ab Rechnungsjahr 2021 ist die im Jahr 2016 mit Einführung von HRM2 vorgeschriebene Neubewertungsreserve innert 5 Jahren aufzulösen. Im Budget 2022 ist zudem die Entnahme aus der Neubewertungsreserve infolge Verkauf Turmhaus von CHF 275'900.00 eingestellt.

### *3.2.12 Interne Verrechnungen (Aufwand und Ertrag) Sachgruppen 39/49*

Die internen Verrechnungen bezwecken die Stärkung des Kostendenkens und der Eigenverantwortlichkeit durch eine angemessene Ermittlung des verursachten Aufwands und des erzielten Ertrags in der jeweiligen Kostenstelle. Dadurch wird die wirtschaftliche Aufgabenerfüllung sichergestellt und eine hohe Kostentransparenz erzielt. Aufwand und Ertrag sind deckungsgleich und sind ergebnisneutral.

### 3.2.13 Erfolgsrechnung nach Funktionen; Erläuterung wesentliche Abweichungen

Erfolgsrechnung nach Funktionen in CHF		Budget 2022		Budget 2021		Abweichung zu Budget 2021
		Aufwand	Ertrag	Aufwand	Ertrag	+ Verschlechterung - Verbesserung
<b>0</b>	<b>Allgemeine Verwaltung</b> <i>Nettoaufwand</i>	2'092'800	209'200 1'883'600	1'793'600	162'200 1'631'400	+ 252'200
<b>1</b>	<b>Öffentliche Ordnung, Sicherheit, Verteidigung</b> <i>Nettoergebnis</i>	277'200	265'100 12'100	304'700	272'700 32'000	- 19'900
<b>2</b>	<b>Bildung</b> <i>Nettoaufwand</i>	2'462'300	566'400 1'895'900	2'449'800	631'500 1'818'300	+77'600
<b>3</b>	<b>Kultur, Sport und Freizeit, Kirche</b> <i>Nettoaufwand</i>	518'500	32'900 485'600	479'100	29'900 449'200	+ 36'400
<b>4</b>	<b>Gesundheit</b> <i>Nettoaufwand</i>	1'900	1'900	1'900	1'900	0
<b>5</b>	<b>Soziale Sicherheit</b> <i>Nettoaufwand</i>	2'382'500	83'800 2'298'700	2'298'400	4'000 2'294'400	+4'300
<b>6</b>	<b>Verkehr und Nachrichtenübermittlung</b> <i>Nettoaufwand</i>	1'671'800	375'700 1'296'100	1'642'200	379'500 1'262'700	+33'400
<b>7</b>	<b>Umweltschutz und Raumordnung</b> <i>Nettoaufwand</i>	2'417'100	2'174'200 242'900	2'260'000	2'000'400 259'600	-16'700
<b>8</b>	<b>Volkswirtschaft</b> <i>Nettoertrag</i>	69'100 11'100	80'200	69'900 10'300	80'200	+800
<b>9</b>	<b>Finanzen und Steuern</b> <i>Nettoertrag</i>	3'978'900 8'105'700	12'084'600	1'947'800 7'739'200	9'687'000	+ 366'500



## **0 Allgemeine Verwaltung**

Der Hauptgrund für die hohe Abweichung ist beim Personalaufwand im Bereich Allgemeine Dienste zu finden. Der Nettoaufwand Allgemeine Dienste liegt CHF 252'200.00 über dem Vorjahresbudget. Aufgrund der erhöhten und komplexen Anforderungen im Bereich Bau und Finanzen und aufgrund der hängigen Projekte und Altlasten infolge zahlreicher Personalabgänge in den letzten Jahren, hat der Gemeinderat einer befristeten 2-jährigen Stellenerhöhung von total 170 Stellenprozenten zugestimmt (davon 70% Finanzverwaltung und 100% Bauverwaltung). Die Sozialversicherungsbeiträge liegen in direkter Abhängigkeit zur Lohnsumme. Für Aus- und Weiterbildung wurde ebenfalls ein Mehraufwand von CHF 18'100.00 (gemeindespezifische Ausbildungen und laufende Weiterbildungen infolge geänderter Vorschriften). Bei den Rückerstattungen wurde die Rechnungsführung RSO (Regionaler Sozialdienst Oberhofen) mit CHF 16'500.00 eingestellt.

## **1 Öffentliche Ordnung, Sicherheit und Verteidigung**

0110 Polizei: Die Entschädigung Leistungsvertrag Polizeipatrouillen im Betrag von CHF 11'000.00 wurde im Jahr 2020 pauschalisiert, gestützt auf die neue Polizeiverordnung ab 01.01.2020. Die Gemeinde bezahlt eine Pauschale in Abhängigkeit der Einwohnerzahl. Für die Einwohnergemeinde Oberhofen beträgt die Pauschale CHF 5'700.00. Im Budget 2021 waren beide Leistungen eingestellt infolge Unklarheit, ob zusätzliche Leistungen eingekauft werden müssen.

1500 Feuerwehr: Der Nettoaufwand der Funktion Feuerwehr liegt um CHF 14'600.00 tiefer als im Vorjahresbudget. Die Löhne, Tag- und Sitzungsgelder an Kommissionen wurden betragsmässig aufgrund der Vorjahresergebnisse angepasst. Ebenfalls die Position baulicher Unterhalt. Die Anpassungen führen zu einer Einlage (Ertragsüberschuss) in die Spezialfinanzierung Feuerwehr von CHF 14'800.00. Im Vorjahr war ein Aufwandüberschuss von CHF 14'600.00 budgetiert.

## **2 Bildung**

Der budgetierte Nettoaufwand 2021 im Bereich Bildung ist um CHF 77'600.00 oder 4.27% höher als im Budget 2021. Die Abweichungen begründen sich wie folgt:

- Erhöhter Bedarf für Reinigungs- und Verbrauchsmaterial (Corona)
- Hoher Unterhaltsbedarf aufgrund der vielen Schulstandorte
- Tagesschulangebot an diversen Standorten
- Klasseneröffnung Kindergarten infolge höherer Schülerzahlen (Auswirkung auf Material, Besoldung und Reinigung)
- Zusätzliche Lektionen mit Auswirkung auf Lehrerlöhne
- Mehrkosten aufgrund Sicherstellung Turnunterricht (infolge allfälligem Baubeginn Friedbühl ab Sommer 2022)
- Schaffung einer Verwalter-Stelle (Pensum 50-60%) infolge Reorganisation Schulverband

Übersicht über die Beiträge an den Schulverband Hilterfingen (SVH) und den Beitrag für den Werterhalt der Liegenschaften an die Einwohnergemeinde Hilterfingen

			<b>Budget 2022</b>	<b>Budget 2021</b>	<b>Rechnung 2020</b>
2110	Kindergarten Betrieb und Besoldung		CHF 208'400	CHF 162'000	CHF 150'672
	./. Entschädigung Kanton		CHF -54'300	CHF -49'800	CHF -39'419
	Liegenschaften		CHF 10'000		CHF 5'440
2120	Primarstufe Betrieb und Besoldung		CHF 929'000	CHF 1'012'600	CHF 836'425
	./. Entschädigung Kanton/Gemeinden		CHF -263'000	CHF -312'100	CHF -259'300
2120	Primarstufe Liegenschaften		CHF 75'900	CHF 58'000	CHF 50'702
2130	Sekundarstufe I Betrieb und Besoldung		CHF 751'800	CHF 713'400	CHF 589'440
	./. Entschädigung Kanton		CHF -239'000	CHF -261'400	CHF -183'820
2130	Sekundarstufe I Liegenschaften		CHF 153'000	CHF 158'500	CHF 110'542
2130	Sekundarstufe I Werterhalt Liegenschaften		CHF 135'000	CHF 135'000	CHF 133'379
	<b>Total Kosten Schulverband Hilterfingen</b>		<b>CHF 1'706'800</b>	<b>CHF 1'616'200</b>	<b>CHF 1'394'061</b>
	Veränderung gegenüber Budget 2021, Mehraufwand		CHF +90'600		
	Veränderung gegenüber Budget 2021 in %		5.61%		
	Veränderung gegenüber Jahresrechnung 2020, Mehraufwand		CHF + 312'739		
	Veränderung gegenüber Jahresrechnung 2020 in %		+ 22.43%		

### **3 Kultur, Sport, Freizeit und Kirche**

Der Nettoaufwand im Budget 2022 fällt um CHF 36'400 oder 8.10% höher aus als im Budget 2021.

3410 Sport: Der bauliche Unterhalt an Grundstücken und Hochbauten liegt CHF 12'500.00 über dem Vorjahreswert. Budgetiert ist die Totalüberholung Floss Strandbad für CHF 6'500, der Ersatz des Seebadtors für CHF 4'500 sowie der Ersatz der alten Bahnschwellen (Abtrennung zu Riderbach) mit CHF 6'500.

3420 Freizeit: Der bauliche Unterhalt Grundstücke wurde um CHF 9'600 erhöht. Eingerechnet ist der Unterhalt der Wanderwege und Ruhebänke sowie der Ersatz eines Fussballtores Sportplatz Rossweid. Der bauliche Unterhalt Hochbauten, Gebäude erhöht sich um CHF 15'100 und beinhaltet den Mehraufwand für den Unterhalt und die Inspektion der Spielplätze inklusive Ersatzbeschaffung Spielhaus.

### **4 Gesundheit**

Im Budget 2022 wurde mit einem unveränderten Nettoaufwand von CHF 1'900 gerechnet. In dieser Funktion werden die Beiträge an die Spitex, Lungenliga und Pilzkontrolle budgetiert.

### **5 Soziale Sicherheit**

Der Nettoaufwand Budget 2022 liegt CHF 4'300.00 über dem Budget 2021.

5310 Alters- und Hinterlassenenversicherung AHV: Mehraufwand von CHF 8'100 als Beitrag an die AHV-Zweigstelle der Stadt Thun.

5320 Ergänzungsleistungen AHV/IV: Mehraufwand von CHF 21'800 infolge höherem Kostenwachstum.

5451 Kinderkrippen und Kinderhorte: Mehraufwand von CHF 72'000 für den Kostenanteil Betreuungsgutscheine infolge Bruttoverbuchung (Erfassung Aufwand und Ertrag auf separate Konten). Ertragsseitig werden CHF 79'800 als Rückerstattung an das Betreuungsgutschein-system Kanton ausgewiesen. Im Budget 2021 wurde die Nettoverbuchung angewendet.

5799: Lastenausgleich Sozialhilfe. Minderaufwand von CHF 40'400 aufgrund tieferem Pro Kopf Beitrag gemäss Finanzplanungshilfe Kanton. Im Budget 2021 wurde mit einem Pro Kopf Beitrag von CHF 603 gerechnet. Im Budget 2022 beträgt der Pro Kopf Beitrag CHF 577. Der Beitrag an den Regionalen Sozialdienst Oberhofen steigt um CHF 25'800 aufgrund tieferer Kantonsbeiträge an die Besoldungen sowie höherer Einlage in die Werterhaltung Liegenschaft Finanzvermögen.

## **6 Verkehr und Nachrichtenübermittlung**

Der budgetierte Nettoaufwand 2022 steigt im Vergleich zum Budget 2020 um CHF 33'400 an.

6150 Gemeindestrassen: Nebst den höheren Abschreibungen von CHF 32'400 infolge der Investitionen (Sanierung Aeschlenstrasse, Ländteweg und allgemeiner Strassenunterhalt) ist bei den Anschaffungen ein Böschungsmähwerk für CHF 36'100 und der Ersatz Salztreuer zu Pony für CHF 33'000 eingestellt. Für Neuanschaffungen Signalisationen ist ein Mehraufwand von CHF 14'500 für Signalisationsmassnahmen sowie für den Ersatz von Verkehrsmaterial (Schilder) berücksichtigt.

Aufgrund Umrüstung der Strassenbeleuchtung auf LED wird mit einem Minderaufwand von CHF 27'000 für Energie und Unterhalt Strassenbeleuchtung gerechnet.

Das Konto Planungen und Projektierungen Dritter wurde um CHF 24'000 gekürzt. Durch Personalaufstockung Bauverwaltung können einzelne ausgelagerte Projekte selbst bearbeitet werden.

Der Unterhalt von Bäumen und Sträuchern wurde gestützt auf das Jahresergebnis 2020 um CHF 14'100 gekürzt.

Der bauliche Unterhalt Hochbauten, Gebäude vermindert sich gegenüber dem Vorjahresbudget um CHF 48'300. Im Jahr 2021 wurde die Neuanschaffung eines Salzsilos realisiert.

6155 Parkhaus: Über den baulichen Unterhalt ist der Ersatz der Beleuchtung Parkhaus mit CHF 19'500 berücksichtigt.

6291 Öffentlicher Verkehr: Der Beitrag an den Einkaufsbus Bloch beträgt CHF 7'000 und war im Budget 2021 nicht eingestellt. Der Gemeindeanteil Öffentlicher Verkehr erhöht sich um CHF 31'600 aufgrund Nachfinanzierungsbedarf Covid 19 und diverser Grossprojekte in der Agglomeration Bern.

## **7 Umweltschutz und Raumordnung**

Der Nettoaufwand fällt um CHF 16'700 oder 6.43% tiefer aus. Die in diesem Bereich enthaltenen Spezialfinanzierungen werden separat begründet.

## **8 Volkswirtschaft**

Der Nettomehrertrag beträgt CHF 800 und liegt somit im Vorjahresbereich.

In dieser Funktion werden die Aufwendungen und Erträge für Landwirtschaft, Alpwirtschaft, Forstwirtschaft, Tourismus, Elektrizität und Kühlhaus eingestellt. Die Positionen bleiben im Budgetjahr 2022 praktisch unverändert. Der Konzessionsertrag der Energie Oberhofen beträgt CHF 61'000.

## 9 Finanzen und Steuern

Der Nettomehrertrag beläuft sich auf CHF 281'700. Wie bereits bei der Position Fiskalertrag ausgeführt, dienten als Basis für die Berechnung der Steuereinnahmen die Vorjahresstatistiken, die Zuwachsprognosen des Kantons Bern, die Einwohnerzahlen sowie die Anzahl der Steuerpflichtigen Personen in der Gemeinde.

9100: Die allgemeinen Gemeindesteuern erhöhen sich um netto CHF 286'500. Der Aufwand für Forderungsverluste wurde aufgrund der Vorjahresergebnisse um CHF 30'000 gesenkt. Bei den Einkommens- und Vermögenssteuern wurde aufgrund Hochrechnung 2 Steuerrate sowie anhand der Prognoseempfehlungen Kanton mit einem Zuwachs von 2% gerechnet. Die Quellensteuern wurden aufgrund der Vorjahreserträge um CHF 20'000 erhöht und die Gewinnsteuern erfahren einen Zuwachs von CHF 82'000.

9102 Liegenschaftssteuern. Die Liegenschaftssteuern vermindern sich aufgrund der Senkung der Steueranlage gegenüber dem Rechnungsergebnis 2020 um CHF 139'709.

### Übersicht über die Beiträge in den Finanz- und Lastenausgleich

		<b>Budget 2022</b>	<b>Budget 2021</b>	<b>Rechnung 2020</b>
5320	Ergänzungsleistungen EL	CHF 597'700	CHF 575'900	CHF 580'617
5410	Familienzulagen FaZu	CHF 14'900	CHF 12'200	CHF 8'376
5799	LA Sozialhilfe (ohne einmalige Abgrenzung 2020 von 1.235 Mio)	CHF 1'431'000	CHF 1'471'400	CHF 2'477'742
6291	LA Öffentlicher Verkehr	CHF 419'700	CHF 388'100	CHF 348'482
9300	LA Neue Aufgabenteilung	CHF 458'800	CHF 446'600	CHF 448'675
	<b>Total Lastenverteiler</b>	<b>CHF 2'922'100</b>	<b>CHF 2'894'200</b>	<b>CHF 3'863'892</b>
9300	Disparitätenabbau	CHF 722'200	CHF 776'000	CHF 722'641
9300	Zuschuss soziodemografische Lasten	CHF - 23'000	CHF - 21'000	CHF - 21'027
	<b>Total Finanzausgleich</b>	<b>CHF 699'200</b>	<b>CHF 755'000</b>	<b>CHF 701'614</b>
	<b>Total Lastenverteiler / Finanzausgleich</b>	<b>CHF 3'621'300</b>	<b>CHF 3'649'200</b>	<b>CHF 4'565'506</b>
	Veränderung gegenüber Budget 2021, Minderaufwand	CHF -27'900		
	Veränderung gegenüber Budget 2021 in %	-0.76%		
	Veränderung gegenüber Jahresrechnung 2020, Minderaufwand	CHF - 944'206		Einmalige Abgrenzung
	Veränderung gegenüber Jahresrechnung 2020 in %	- 20.68%		

Übersicht über die direkten Steuereinnahmen der natürlichen Personen

		<b>Budget 2022</b>	<b>Budget 2021</b>	<b>Rechnung 2020</b>
4000	Direkte Steuern natürliche Personen, Einkommenssteuern	CHF 5'983'000	CHF 5'885'000	CHF 6'145'354
4001	Direkte Steuern natürliche Personen, Vermögenssteuern	CHF 1'337'000	CHF 1'283'000	CHF 1204'396
4002	Direkte Steuern natürliche Personen, Quellensteuern	CHF 82'000	CHF 62'000	CHF 127'277
	<b>Total Steuern natürliche Personen</b>	<b>CHF 7'402'000</b>	<b>CHF 7'230'000</b>	<b>CHF 7'477'028</b>
	Veränderung gegenüber Budget 2021, Mehrertrag	CHF +172'000		
	Veränderung gegenüber Budget 2021 in %	+2.38%		
	Veränderung gegenüber Jahresrechnung 2020, Minderertrag	CHF - 75'028		
	Veränderung gegenüber Jahresrechnung 2020 in %	- 1.00%		

Übersicht über die direkten Steuereinnahmen der juristischen Personen

		<b>Budget 2022</b>	<b>Budget 2021</b>	<b>Rechnung 2020</b>
4010	Direkte Steuern juristische Personen, Gewinnsteuern	CHF 227'000	CHF 135'000	CHF 284'980
4011	Direkte Steuern juristische Personen, Kapitalsteuern	CHF 3'000	CHF 3'500	CHF 3'435
4019	Direkte Steuern juristische Personen, übrige direkte Steuern	CHF 0	CHF 5'000	CHF 169
	<b>Total Steuern juristische Personen</b>	<b>CHF 230'000</b>	<b>CHF 143'500</b>	<b>CHF 291'583</b>
	Veränderung gegenüber Budget 2021, Mehrertrag	CHF +86'500		
	Veränderung gegenüber Budget 2021 in %	+64.07%		
	Veränderung gegenüber Jahresrechnung 2020, Minderertrag	CHF - 61'583		
	Veränderung gegenüber Jahresrechnung 2020 in %	- 21.12%		

### 3.2.14 Spezialfinanzierungen

#### 3.2.14.1 Parkhaus/Parkplätze

<b>Ertragsüberschuss Budget 2022</b>	<b>Ertragsüberschuss Budget 2021</b>	<b>Ertragsüberschuss Rechnung 2020</b>	<b>Veränderung gegenüber Budget 2021</b>	<b>Veränderung gegenüber Rechnung 2020</b>
CHF 49'400	CHF 68'100	CHF 67'234	CHF -18'700	CHF -17'834

Im Bereich der Spezialfinanzierung Parkhaus/Parkplätze wird mit einem Ertragsüberschuss von CHF 49'400 gerechnet. Im Budget 2022 ist der Ersatz der Beleuchtung mit CHF 19'500 eingestellt.  
Stand der Reserven Rechnungsausgleich per 31.12.2020; CHF 1'156'362.

#### 3.2.14.2 Wasserversorgung

<b>Aufwandüberschuss Budget 2022</b>	<b>Ertragsüberschuss Budget 2021</b>	<b>Aufwandüberschuss Rechnung 2020</b>	<b>Veränderung gegenüber Budget 2020</b>	<b>Veränderung gegenüber Rechnung 2020</b>
CHF -500	CHF 15'200	CHF -5'803	CHF -15'700	CHF +5'303

Die Spezialfinanzierung Wasserversorgung weist einen budgetierten Aufwandüberschuss von CHF 500 aus.  
Die Reserven für den Rechnungsausgleich (Eigenkapital) betragen per 31.12.2020 CHF 761'042. Stand Werterhalt per 31.12.2020: CHF 2'022'162.

#### 3.2.14.3 Abwasserentsorgung

<b>Aufwandüberschuss Budget 2022</b>	<b>Ertragsüberschuss Budget 2021</b>	<b>Ertragsüberschuss Rechnung 2020</b>	<b>Veränderung gegenüber Budget 2021</b>	<b>Veränderung gegenüber Rechnung 2020</b>
CHF -36'300	CHF 37'200	CHF 106'988	CHF -73'500	CHF -143'288

Die Spezialfinanzierung Abwasserentsorgung weist einen Aufwandüberschuss von CHF 36'300 auf.  
Der Stand der Reserven Rechnungsausgleich beträgt per 31.12.2020: CHF 1'055'582. Der Stand Werterhalt per 31.12.2020: CHF 2'684'719.

### 3.2.14.4 Abfallentsorgung

<b>Aufwandüberschuss Budget 2022</b>		<b>Aufwandüberschuss Budget 2021</b>		<b>Ertragsüberschuss Rechnung 2020</b>		<b>Veränderung gegenüber Budget 2021</b>		<b>Veränderung gegenüber Rechnung 2020</b>	
CHF	-43'500	CHF	-27'900	CHF	12'854	CHF	- 15'600	CHF	- 56'354

Die Spezialfinanzierung Abfallentsorgung weist im Budget 2022 einen Aufwandüberschuss von CHF 43'500 aus.  
Stand der Reserven Rechnungsausgleich per 31.12.2020: CHF 315'386.

### 3.3 Investitionen

#### Geplante Investitionsprojekte im Budget 2022

##### **Steuerhaushalt**

	<b><u>CHF</u></b>	<b><u>950'400</u></b>
Reorganisation und Rollregale Archiv	CHF	118'000
Schulprojekt Friedbühl, Anteil 2022	CHF	405'400
Sanierung und Verbreiterung Aeschlenstrasse, Restkosten	CHF	100'000
Sanierung Ländteweg	CHF	117'000
Strassenunterhalt allgemein	CHF	100'000
Modernisierung Strassenbeleuchtung, Projekt	CHF	60'000
Hochwasserschutzmassnahmen Riderbach, Planung	CHF	50'000

##### **Spezialfinanzierung Wasserversorgung**

	<b><u>CHF</u></b>	<b><u>490'000</u></b>
Sanierung Wasserleitung Ländteweg	CHF	70'000
Wasserleitung Ersatz Aebnit/Schneckenbühl/Sonnenbühl	CHF	120'000
GWP: Neubau Reservoir Burghalde, Planung	CHF	200'000
Leitungssanierungen GWP	CHF	100'000

##### **Spezialfinanzierung Abwasserentsorgung**

	<b><u>CHF</u></b>	<b><u>405'000</u></b>
Sanierung Werkleitung Ländteweg	CHF	75'000
Leitungssanierung GEP	CHF	100'000
Ersatz Pumpwerk Oertli	CHF	80'000
Überarbeitung der Generellen Entwässerungsplanung GEP	CHF	100'000
ARA Thunersee, Anteil an Investitionen	CHF	50'000

##### **Total Investitionsvolumen 2022**

**CHF 1'845'400**

## 4 Ergebnis

### 4.1 Allgemeine Übersicht

	<b>Budget 2022</b>	<b>Budget 2021</b>	<b>Rechnung 2020</b>
Jahresergebnis ER Gesamthaushalt	CHF -30'900	CHF 92'600	CHF 902'755
Jahresergebnis ER Allgemeiner Haushalt	CHF 0	CHF 0	CHF 721'481
Jahresergebnis gesetzliche Spezialfinanzierungen	CHF -30'900	CHF 92'600	CHF 181'274
Steuerertrag natürliche Personen	CHF 7'402'000	CHF 7'230'000	CHF 7'477'028
Steuerertrag juristische Personen	CHF 230'000	CHF 143'500	CHF 291'583
Liegenschaftssteuer	CHF 865'000	CHF 870'000	CHF 1'004'709
Nettoinvestitionen	CHF 1'845'400	CHF 4'672'000	CHF 932'401

### 4.2 Übersicht Gesamtergebnis der Gemeinde (exkl. interne Verrechnungen)

#### 3.1.1 Erfolgsrechnung

Betrieblicher Aufwand	CHF 15'163'200
Betrieblicher Ertrag	CHF 12'637'800
<i>Ergebnis aus betrieblicher Tätigkeit</i>	<i>CHF - 2'525'400</i>
Finanzaufwand	CHF 97'800
Finanzertrag	CHF 2'414'400
<i>Ergebnis aus Finanzierung</i>	<i>CHF 2'316'600</i>
<b>Operatives Ergebnis</b>	<b>CHF -208'800</b>
Ausserordentlicher Aufwand	CHF 459'500
Ausserordentlicher Ertrag	CHF 637'400
<i>Ausserordentliches Ergebnis</i>	<i>CHF 177'900</i>
<b>Gesamtergebnis Erfolgsrechnung</b>	<b>CHF -30'900</b>



### 3.1.2 Investitionsrechnung

Investitionsausgaben	CHF	1'845'400
Investitionseinnahmen	CHF	0
Ergebnis Investitionsrechnung	CHF	1'845'400

### 3.1.3 Finanzierungsergebnis

<b>Selbstfinanzierung:</b>		
Gesamtergebnis Erfolgsrechnung	CHF	-30'900
Abschreibungen Verwaltungsvermögen	CHF	490'500
Einlagen Fonds und Spezialfinanzierungen	CHF	2'791'500
Entnahmen Fonds und Spezialfinanzierungen	CHF	- 265'200
Wertberichtigungen Darlehen VV	CHF	0
Wertberichtigungen Beteiligungen VV	CHF	21'500
Abschreibungen Investitionsbeiträge	CHF	41'500
Zusätzliche Abschreibungen	CHF	0
Einlagen in das Eigenkapital	CHF	459'500
Entnahmen aus dem Eigenkapital	CHF	- 637'400
Selbstfinanzierung	CHF	2'871'000
<b>Nettoinvestitionen:</b>		
Ergebnis Investitionsrechnung	CHF	- 1'845'400
<b>Finanzierungsergebnis</b> (+ = Finanzierungsüberschuss / - = Finanzierungsfehlbetrag)	<b>CHF</b>	<b>+1'025'600</b>

Das Finanzierungsergebnis weist einen Finanzierungsüberschuss auf. Durch den Verkauf Turmhaus werden flüssige Mittel für die künftige Investitionstätigkeit generiert.

#### 4.3 Ergebnis Steuerfinanzierter Haushalt (exkl. interne Verrechnung und exkl. Spezialfinanzierungen)

Betrieblicher Aufwand	CHF	12'982'000
Betrieblicher Ertrag	CHF	10'567'800
<i>Ergebnis aus betrieblicher Tätigkeit</i>	<i>CHF</i>	<i>- 2'414'200</i>
Finanzaufwand	CHF	97'800
Finanzertrag	CHF	2'334'100
<i>Ergebnis aus Finanzierung</i>	<i>CHF</i>	<i>2'236'300</i>
<b>Operatives Ergebnis</b>	<b>CHF</b>	<b>- 177'900</b>
Ausserordentlicher Aufwand	CHF	459'500
Ausserordentlicher Ertrag	CHF	637'400
<i>Ausserordentliches Ergebnis</i>	<i>CHF</i>	<i>177'900</i>
<b>Gesamtergebnis Erfolgsrechnung Steuerfinanzierter Haushalt</b>	<b>CHF</b>	<b>0</b>

#### 4.4 Ergebnis Spezialfinanzierung Parkhaus/Parkplätze

Betrieblicher Aufwand	CHF	196'400
Betrieblicher Ertrag	CHF	230'000
<i>Ergebnis aus betrieblicher Tätigkeit</i>	<i>CHF</i>	<i>33'600</i>
Finanzaufwand	CHF	0
Finanzertrag	CHF	15'800
<i>Ergebnis aus Finanzierung</i>	<i>CHF</i>	<i>15'800</i>
<b>Operatives Ergebnis</b>	<b>CHF</b>	<b>49'400</b>
Ausserordentlicher Aufwand	CHF	0
Ausserordentlicher Ertrag	CHF	0
<i>Ausserordentliches Ergebnis</i>	<i>CHF</i>	<i>0</i>
<b>Gesamtergebnis Erfolgsrechnung Parkhaus/Parkplätze</b>	<b>CHF</b>	<b>49'400</b>

#### 4.5 Ergebnis Spezialfinanzierung Wasserversorgung

Betrieblicher Aufwand	CHF	761'300
Betrieblicher Ertrag	CHF	736'800
<i>Ergebnis aus betrieblicher Tätigkeit</i>	<i>CHF</i>	<i>- 24'500</i>
Finanzaufwand	CHF	0
Finanzertrag	CHF	24'000
<i>Ergebnis aus Finanzierung</i>	<i>CHF</i>	<i>24'000</i>
<b>Operatives Ergebnis</b>	<b>CHF</b>	<b>-500</b>
Ausserordentlicher Aufwand	CHF	0
Ausserordentlicher Ertrag	CHF	0
<i>Ausserordentliches Ergebnis</i>	<i>CHF</i>	<i>0</i>
<b>Gesamtergebnis Erfolgsrechnung Wasserversorgung</b>	<b>CHF</b>	<b>-500</b>

#### 4.6 Ergebnis Spezialfinanzierung Abwasserentsorgung

Betrieblicher Aufwand	CHF	835'300
Betrieblicher Ertrag	CHF	762'000
<i>Ergebnis aus betrieblicher Tätigkeit</i>	<i>CHF</i>	<i>-73'300</i>
Finanzaufwand	CHF	0
Finanzertrag	CHF	37'000
<i>Ergebnis aus Finanzierung</i>	<i>CHF</i>	<i>37'000</i>
<b>Operatives Ergebnis</b>	<b>CHF</b>	<b>-36'300</b>
Ausserordentlicher Aufwand	CHF	0
Ausserordentlicher Ertrag	CHF	0
<i>Ausserordentliches Ergebnis</i>	<i>CHF</i>	<i>0</i>
<b>Gesamtergebnis Erfolgsrechnung Abwasserentsorgung</b>	<b>CHF</b>	<b>-36'300</b>

#### 4.7 Ergebnis Spezialfinanzierung Abfallentsorgung

Betrieblicher Aufwand	CHF	388'200
Betrieblicher Ertrag	CHF	341'200
<hr/>		
<i>Ergebnis aus betrieblicher Tätigkeit</i>	<i>CHF</i>	<i>-47'000</i>
Finanzaufwand	CHF	0
Finanzertrag	CHF	3'500
<hr/>		
<i>Ergebnis aus Finanzierung</i>	<i>CHF</i>	<i>3'500</i>
<b>Operatives Ergebnis</b>	<b>CHF</b>	<b>-43'500</b>
Ausserordentlicher Aufwand	CHF	0
Ausserordentlicher Ertrag	CHF	0
<hr/>		
<i>Ausserordentliches Ergebnis</i>	<i>CHF</i>	<i>0.00</i>
<b>Gesamtergebnis Erfolgsrechnung Abfallentsorgung</b>	<b>CHF</b>	<b>-43'500</b>

## 5 Antrag Gemeinderat

---

Der Gemeinderat unterbreitet der Gemeindeversammlung Oberhofen vom 15. November 2021 folgende Anträge:

- a) Genehmigung der unveränderten Steueranlage für die Gemeindesteuern von 1.59 Einheiten
- b) Genehmigung der unveränderten Steueranlage für die Liegenschaftssteuern von 1.0 ‰ des amtlichen Wertes
- c) Genehmigung des Budgets 2022 mit einem Gesamtaufwandüberschuss von CHF 30'900. Dieser setzt sich wie folgt zusammen:

<i>Erfolgsrechnung</i>	<i>Aufwand</i>		<i>Ertrag</i>	
Gesamthaushalt	CHF	15'720'500	CHF	15'689'600
<b>Aufwandüberschuss Gesamthaushalt</b>			<b>CHF</b>	<b>30'900</b>
Allgemeiner Haushalt	CHF	15'872'100	CHF	15'872'100
<b>Aufwand-/Ertragsüberschuss</b>	<b>CHF</b>	<b>0</b>		
SF Parkhaus/Parkplätze	CHF	196'400	CHF	245'800
<b>Ertragsüberschuss</b>	<b>CHF</b>	<b>49'400</b>		
SF Wasserversorgung	CHF	761'300	CHF	760'800
<b>Aufwandüberschuss</b>			<b>CHF</b>	<b>500</b>
SF Abwasserentsorgung	CHF	835'300	CHF	799'000
<b>Aufwandüberschuss</b>			<b>CHF</b>	<b>36'300</b>
SF Abfall	CHF	388'200	CHF	344'700
<b>Aufwandüberschuss</b>			<b>CHF</b>	<b>43'500</b>

## 6 Genehmigung Gemeinderat

---

Der Gemeinderat Oberhofen hat das vorliegende Budget 2022 mit allen Bestandteilen an seiner Sitzung vom 15. September 2021 beraten und verabschiedet.

Oberhofen, 15. September 2021

### Finanzverwaltung Oberhofen



Edwin Rothenbühler  
Gemeinderat Ressort Finanzen



Iris Wittwer  
Finanzverwalterin

### Gemeinderat Oberhofen



Philippe Tobler  
Gemeindepräsident



Saskia Niggli  
Gemeindeschreiberin

## **7 Genehmigung durch die Gemeindeversammlung**

---

Die Gemeindeversammlung Oberhofen hat das Budget 2022 am 15. November 2021 gemäss dem vorstehenden Antrag des Gemeinderates genehmigt.

Oberhofen, 15. November 2021

### **Namens der Einwohnergemeindeversammlung**

Philippe Tobler  
Gemeindepräsident

Saskia Niggli  
Gemeindeschreiberin

## Erfolgsrechnung

		Budget 2022		Budget 2021		Rechnung 2020	
		Aufwand	Ertrag	Aufwand	Ertrag	Aufwand	Ertrag
	<b>ERFOLGSRECHNUNG</b>	<b>15'872'100.00</b>	<b>15'872'100.00</b>	<b>13'247'400.00</b>	<b>13'247'400.00</b>	<b>14'646'462.01</b>	<b>14'646'462.01</b>
<b>0</b>	<b>Allgemeine Verwaltung</b>	<b>2'092'800.00</b>	<b>209'200.00</b>	<b>1'793'600.00</b>	<b>162'200.00</b>	<b>2'109'182.07</b>	<b>203'169.30</b>
	Nettoaufwand		1'883'600.00		1'631'400.00		1'906'012.77
<b>1</b>	<b>Öffentliche Ordnung und Sicherheit, Verteidigung</b>	<b>277'200.00</b>	<b>265'100.00</b>	<b>304'700.00</b>	<b>272'700.00</b>	<b>283'347.65</b>	<b>242'483.29</b>
	Nettoaufwand		12'100.00		32'000.00		40'864.36
<b>2</b>	<b>Bildung</b>	<b>2'462'300.00</b>	<b>566'400.00</b>	<b>2'449'800.00</b>	<b>631'500.00</b>	<b>2'056'751.08</b>	<b>498'589.05</b>
	Nettoaufwand		1'895'900.00		1'818'300.00		1'558'162.03
<b>3</b>	<b>Kultur, Sport und Freizeit, Kirche</b>	<b>518'500.00</b>	<b>32'900.00</b>	<b>479'100.00</b>	<b>29'900.00</b>	<b>417'488.70</b>	<b>30'686.60</b>
	Nettoaufwand		485'600.00		449'200.00		386'802.10
<b>4</b>	<b>Gesundheit</b>	<b>1'900.00</b>		<b>1'900.00</b>		<b>1'936.00</b>	
	Nettoaufwand		1'900.00		1'900.00		1'936.00
<b>5</b>	<b>Soziale Sicherheit</b>	<b>2'382'500.00</b>	<b>83'800.00</b>	<b>2'298'400.00</b>	<b>4'000.00</b>	<b>3'431'828.30</b>	<b>126'837.55</b>
	Nettoaufwand		2'298'700.00		2'294'400.00		3'304'990.75
<b>6</b>	<b>Verkehr und Nachrichtenübermittlung</b>	<b>1'671'800.00</b>	<b>375'700.00</b>	<b>1'642'200.00</b>	<b>379'500.00</b>	<b>1'635'608.45</b>	<b>351'667.75</b>
	Nettoaufwand		1'296'100.00		1'262'700.00		1'283'940.70
<b>7</b>	<b>Umweltschutz und Raumordnung</b>	<b>2'417'100.00</b>	<b>2'174'200.00</b>	<b>2'260'000.00</b>	<b>2'000'400.00</b>	<b>2'286'861.40</b>	<b>2'050'364.85</b>
	Nettoaufwand		242'900.00		259'600.00		236'496.55
<b>8</b>	<b>Volkswirtschaft</b>	<b>69'100.00</b>	<b>80'200.00</b>	<b>69'900.00</b>	<b>80'200.00</b>	<b>66'022.60</b>	<b>80'687.20</b>
	Nettoertrag	11'100.00		10'300.00		14'664.60	
<b>9</b>	<b>Finanzen und Steuern</b>	<b>3'978'900.00</b>	<b>12'084'600.00</b>	<b>1'947'800.00</b>	<b>9'687'000.00</b>	<b>2'357'435.76</b>	<b>11'061'976.42</b>
	Nettoertrag	8'105'700.00		7'739'200.00		8'704'540.66	



## Erfolgsrechnung

		Budget 2022		Budget 2021		Rechnung 2020	
		Aufwand	Ertrag	Aufwand	Ertrag	Aufwand	Ertrag
	<b>ERFOLGSRECHNUNG</b>	<b>15'872'100.00</b>	<b>15'872'100.00</b>	<b>13'247'400.00</b>	<b>13'247'400.00</b>	<b>14'646'462.01</b>	<b>14'646'462.01</b>
<b>0</b>	<b>Allgemeine Verwaltung</b>	<b>2'092'800.00</b>	<b>209'200.00</b>	<b>1'793'600.00</b>	<b>162'200.00</b>	<b>2'109'182.07</b>	<b>203'169.30</b>
	Nettoaufwand		1'883'600.00		1'631'400.00		1'906'012.77
<b>01</b>	<b>Legislative und Exekutive</b>	<b>363'000.00</b>	<b>5'000.00</b>	<b>375'700.00</b>		<b>266'532.75</b>	<b>5'000.00</b>
	Nettoaufwand		358'000.00		375'700.00		261'532.75
<b>011</b>	<b>Legislative</b>	<b>96'400.00</b>		<b>85'900.00</b>		<b>56'736.65</b>	
	Nettoaufwand		96'400.00		85'900.00		56'736.65
<b>0110</b>	<b>Legislative</b>	<b>96'400.00</b>		<b>85'900.00</b>		<b>56'736.65</b>	
3000.00	Löhne, Tag- und Sitzungsgelder an Gemeinderat	4'400.00		4'400.00		340.00	
3000.02	Löhne, Tag- und Sitzungsgelder an Ausschüsse	9'300.00		5'500.00		5'293.35	
3010.00	Löhne Verwaltungs- und Betriebspersonal	3'200.00		3'200.00		170.00	
3050.00	AG-Beiträge AHV, IV, EO, ALV	400.00		400.00		27.45	
3054.00	AG-Beiträge an Familienausgleichskasse	100.00		100.00		6.85	
3102.00	Drucksachen, Publikationen	30'800.00		30'800.00		19'776.30	
3130.00	Dienstleistungen Dritter	5'200.00		7'500.00		6'100.45	
3130.01	Porti, Telefonie, Internet u. Kommunikation	5'000.00		7'000.00		3'627.15	
3132.00	Honorare externe Berater, Gutachter, Fachexperten etc.	10'000.00		12'000.00		12'796.90	
3153.00	Informatik-Unterhalt	18'600.00		7'000.00		3'448.20	
3170.00	Reisekosten und Spesen	3'200.00		1'800.00		250.00	
3636.00	Beiträge an private Organisationen ohne Erwerbszweck	5'000.00		5'000.00		4'000.00	
3920.00	Interne Verrechnung von Pacht, Mieten, Benützungskosten	1'200.00		1'200.00		900.00	
<b>012</b>	<b>Exekutive</b>	<b>266'600.00</b>	<b>5'000.00</b>	<b>289'800.00</b>		<b>209'796.10</b>	<b>5'000.00</b>
	Nettoaufwand		261'600.00		289'800.00		204'796.10
<b>0120</b>	<b>Exekutive</b>	<b>266'600.00</b>	<b>5'000.00</b>	<b>289'800.00</b>		<b>209'796.10</b>	<b>5'000.00</b>
3000.00	Löhne, Tag- und Sitzungsgelder an Gemeinderat	169'200.00		169'100.00		150'710.45	
3000.01	Löhne, Tag- und Sitzungsgelder an Kommissionen	15'200.00		14'800.00		4'303.40	
3010.00	Löhne Verwaltungs- und Betriebspersonal	16'600.00		17'600.00		3'706.65	
3050.00	AG-Beiträge AHV, IV, EO, ALV	11'300.00		11'300.00		9'427.60	
3052.00	AG-Beiträge an Pensionskasse	6'300.00		6'300.00		6'218.40	
3053.00	AG-Beiträge an Unfallversicherungen	1'600.00		1'600.00		1'587.90	
3054.00	AG-Beiträge an Familienausgleichskasse	2'600.00		2'600.00		2'336.15	
3090.01	Aus- und Weiterbildung Behörden + Komm.	10'000.00		10'000.00		150.00	
3099.00	Übriger Personalaufwand	2'000.00		2'000.00		200.00	

## Erfolgsrechnung

		Budget 2022		Budget 2021		Rechnung 2020	
		Aufwand	Ertrag	Aufwand	Ertrag	Aufwand	Ertrag
3103.00	Fachliteratur, Zeitschriften	1'900.00		1'900.00		1'666.75	
3132.00	Honorare externe Berater, Gutachter, Fachexperten etc.	5'000.00		11'000.00		794.85	
3153.00	Informatik-Unterhalt	2'000.00		2'000.00			
3170.02	Reisekosten und Spesen Behörden + Komm.	12'000.00		12'000.00		10'668.80	
3199.01	Gemeinderatskredit	10'000.00		13'000.00		5'345.05	
3199.03	Jubiläum, Feier, Einweihung			1'000.00			
3320.91	Planm.Abschreibungen übrige immat.Anlagen (neu)			12'700.00		12'680.10	
3910.00	Interne Verrechnung von Dienstleistungen	900.00		900.00			
4290.00	Übrige Entgelte		5'000.00				5'000.00
<b>02</b>	<b>Allgemeine Dienste</b>	<b>1'729'800.00</b>	<b>204'200.00</b>	<b>1'417'900.00</b>	<b>162'200.00</b>	<b>1'842'649.32</b>	<b>198'169.30</b>
	Nettoaufwand		1'525'600.00		1'255'700.00		1'644'480.02
<b>022</b>	<b>Allgemeine Dienste</b>	<b>1'503'500.00</b>	<b>174'100.00</b>	<b>1'210'300.00</b>	<b>132'100.00</b>	<b>1'487'961.02</b>	<b>166'185.60</b>
	Nettoaufwand		1'329'400.00		1'078'200.00		1'321'775.42
<b>0220</b>	<b>Allgemeine Dienste, übrige</b>	<b>1'503'500.00</b>	<b>174'100.00</b>	<b>1'210'300.00</b>	<b>132'100.00</b>	<b>1'487'961.02</b>	<b>166'185.60</b>
3010.00	Löhne Verwaltungs- und Betriebspersonal	970'000.00		795'000.00		703'646.20	
3010.09	Taggelder					-484.65	
3050.00	AG-Beiträge AHV, IV, EO, ALV	62'500.00		51'200.00		44'832.30	
3052.00	AG-Beiträge an Pensionskasse	86'400.00		70'500.00		49'543.05	
3053.00	AG-Beiträge an Unfallversicherungen	16'500.00		9'600.00		10'147.60	
3054.00	AG-Beiträge an Familienausgleichskasse	16'500.00		1'400.00		11'104.35	
3055.00	AG-Beiträge an Krankentaggeldversicherungen	9'300.00		7'700.00		6'825.10	
3090.00	Aus- und Weiterbildung des Personals	28'100.00		10'000.00		19'051.35	
3091.00	Personalwerbung	3'000.00		6'000.00		32'621.15	
3099.00	Übriger Personalaufwand	3'500.00		3'000.00		-42'999.90	
3099.01	Personalaufwand GLAZ/Ferien					-9'100.00	
3100.00	Büromaterial	18'800.00		10'000.00		10'258.70	
3103.00	Fachliteratur, Zeitschriften	600.00		400.00		967.40	
3110.00	Anschaffung Büromöbel, Büromaschinen und -geräte	8'000.00		6'000.00		38'767.35	
3113.00	Anschaffung Hardware					15'485.30	
3130.00	Dienstleistungen Dritter	47'100.00		112'400.00		136'482.95	
3130.01	Porti, Telefonie, Internet u. Kommunikation	14'400.00		14'100.00		14'435.27	
3130.09	Betreibungskosten	2'000.00		500.00		1'245.30	
3132.00	Honorare externe Berater, Gutachter, Fachexperten etc.	18'000.00		8'000.00		334'653.20	
3134.00	Sachversicherungsprämien	11'900.00		11'700.00		11'818.80	
3150.00	Unterhalt von Büromöbeln, Bürogeräten, Büromaschinen	1'000.00		2'000.00		425.40	
3153.00	Informatik-Unterhalt	128'000.00		28'200.00		28'787.85	
3162.00	Raten für operatives Leasing			7'200.00		7'355.60	

## Erfolgsrechnung

		Budget 2022		Budget 2021		Rechnung 2020	
		Aufwand	Ertrag	Aufwand	Ertrag	Aufwand	Ertrag
3170.00	Reisekosten und Spesen	2'000.00		2'000.00		466.30	
3170.02	Reisekosten und Spesen Behörden + Komm.					10'367.55	
3199.04	Übriger Betriebsaufwand					49.05	
3611.01	Entschädigungen an Kanton (Bewan, Servicegebühren) Quellensteuerprovisionen)	50'000.00		50'000.00		47'467.95	
3636.00	Beiträge an private Organisationen ohne Erwerbszweck	5'900.00		3'400.00		3'604.00	
3910.00	Interne Verrechnung von Dienstleistungen					136.50	
4240.00	Benützungsgebühren und Dienstleistungen		1'000.00		1'000.00		755.00
4250.00	Verkäufe		1'900.00		1'900.00		1'415.00
4260.00	Rückerstattungen Dritter		24'800.00		800.00		25'649.60
4611.01	Entschädigung Registerführung Kirchensteuern		2'500.00		2'500.00		2'446.00
4612.90	Interne Verrechnung von Dienstleistungen Gemeindewerke		108'200.00		90'200.00		102'200.00
4612.91	Interne Verrechnung von Material- und Warenbezügen Gemeindewerke		8'500.00		8'500.00		8'100.00
4612.93	Interne Verrechnung von Betriebs- und Verwaltungskosten Gemeindewerke		5'500.00		5'500.00		4'200.00
4900.00	Interne Verrechnung von Material- und Warenbezügen		500.00		500.00		450.00
4910.00	Interne Verrechnung von Dienstleistungen		20'500.00		20'500.00		20'270.00
4930.00	Interne Verrechnung von Betriebs- und Verwaltungskosten		700.00		700.00		700.00
<b>029</b>	<b>Verwaltungsliegenschaften</b>	<b>226'300.00</b>	<b>30'100.00</b>	<b>207'600.00</b>	<b>30'100.00</b>	<b>354'688.30</b>	<b>31'983.70</b>
	Nettoaufwand		196'200.00		177'500.00		322'704.60
<b>0290</b>	<b>Verwaltungsliegenschaft Schoren 1</b>	<b>108'500.00</b>	<b>500.00</b>	<b>92'400.00</b>	<b>500.00</b>	<b>109'943.25</b>	<b>4'011.25</b>
3010.00	Löhne Verwaltungs- und Betriebspersonal	19'500.00		19'000.00		21'605.65	
3050.00	AG-Beiträge AHV, IV, EO, ALV	1'300.00		1'300.00		1'395.25	
3052.00	AG-Beiträge an Pensionskasse	2'600.00		2'500.00		2'847.15	
3053.00	AG-Beiträge an Unfallversicherungen	400.00		300.00		792.55	
3054.00	AG-Beiträge an Familienausgleichskasse	400.00		400.00		345.60	
3055.00	AG-Beiträge an Krankentaggeldversicherungen	200.00		200.00		250.05	
3099.00	Übriger Personalaufwand	300.00		300.00			
3101.00	Betriebs- und Verbrauchsmaterial	5'800.00		800.00		433.05	
3111.00	Anschaffung Maschinen, Geräte und Fahrzeuge	5'000.00		3'000.00		359.90	
3120.00	Ver- und Entsorgung	9'500.00		9'500.00		12'023.40	
3130.00	Dienstleistungen Dritter	7'500.00		7'500.00		6'662.00	
3134.00	Sachversicherungsprämien	7'900.00		7'900.00		5'646.40	
3144.00	Baulicher Unterhalt Hochbauten, Gebäude	31'600.00		35'400.00		47'324.10	
3170.00	Reisekosten und Spesen	100.00		100.00			
3300.40	Planmässige Abschreibungen Hochbauten (linear)	4'200.00		4'200.00		4'228.25	
3300.41	Planmässige Abschreibungen Hochbauten (neu)	400.00				338.30	

**Erfolgsrechnung**

		Budget 2022		Budget 2021		Rechnung 2020	
		Aufwand	Ertrag	Aufwand	Ertrag	Aufwand	Ertrag
3300.61	Planmässige Abschreibungen Mobilien (neu)	4'300.00					
3300.91	Planmässige Abschreibungen übrige Sachanlage (neu)	7'500.00					
3910.00	Interne Verrechnung von Dienstleistungen					5'691.60	
4260.00	Rückerstattungen Dritter						3'493.25
4470.00	Pacht- und Mietzinse Liegenschaften VV		500.00		500.00		518.00
<b>0291</b>	<b>Verwaltungsliegenschaft Halle am Riderbach</b>	<b>117'800.00</b>	<b>29'600.00</b>	<b>115'200.00</b>	<b>29'600.00</b>	<b>244'745.05</b>	<b>27'972.45</b>
3010.00	Löhne Verwaltungs- und Betriebspersonal	1'500.00		15'000.00		1'118.80	
3050.00	AG-Beiträge AHV, IV, EO, ALV	100.00		1'000.00		72.20	
3052.00	AG-Beiträge an Pensionskasse	200.00				149.85	
3053.00	AG-Beiträge an Unfallversicherungen	100.00		200.00		54.00	
3054.00	AG-Beiträge an Familienausgleichskasse	100.00		300.00		17.90	
3055.00	AG-Beiträge an Krankentaggeldversicherungen	200.00		200.00			
3099.00	Übriger Personalaufwand			1'000.00			
3101.00	Betriebs- und Verbrauchsmaterial	1'500.00		1'500.00		5'218.15	
3111.00	Anschaffung Maschinen, Geräte und Fahrzeuge	3'000.00		3'000.00		29'587.20	
3120.00	Ver- und Entsorgung	19'800.00		19'800.00		14'144.65	
3130.00	Dienstleistungen Dritter	15'000.00				12'638.75	
3130.01	Porti, Telefonie, Internet u. Kommunikation	400.00		400.00			
3132.00	Honorare externe Berater, Gutachter, Fachexperten etc.					7'539.00	
3134.00	Sachversicherungsprämien	2'800.00		2'700.00		2'752.30	
3140.00	Baulicher Unterhalt an Grundstücken					17'650.60	
3141.01	Unterhalt Bäume, Sträucher	3'500.00		3'500.00		2'340.60	
3141.02	Unterhalt Beleuchtung	1'000.00				9'206.90	
3144.00	Baulicher Unterhalt Hochbauten, Gebäude	15'100.00		13'100.00		89'603.35	
3151.00	Unterhalt Apparate, Maschinen, Geräte, Fahrzeuge, Werkzeuge	4'000.00		4'000.00		8'627.30	
3300.40	Planmässige Abschreibungen Hochbauten (linear)	32'000.00		32'000.00		32'000.00	
3300.41	Planmässige Abschreibungen Hochbauten (neu)	11'700.00		11'700.00		11'673.50	
3910.00	Interne Verrechnung von Dienstleistungen	400.00		400.00		350.00	
3940.00	Interne Verrechnung von kalk. Zinsen und Finanzaufwand	5'400.00		5'400.00			
4470.00	Pacht- und Mietzinse Liegenschaften VV						9'000.00
4472.00	Vergütung für Benützungen Liegenschaften VV		27'400.00		27'400.00		4'072.45
4611.00	Entschädigungen vom Kanton						3'000.00
4612.92	Interne Verrechnung von Pacht, Mieten Gemeindewerke		600.00		600.00		600.00
4632.00	Beiträge von Gemeinden und Gemeindezweckverbänden						10'000.00
4920.00	Interne Verrechnung von Pacht, Mieten, Benützungskosten		1'600.00		1'600.00		1'300.00
<b>1</b>	<b>Öffentliche Ordnung und Sicherheit, Verteidigung</b>	<b>277'200.00</b>	<b>265'100.00</b>	<b>304'700.00</b>	<b>272'700.00</b>	<b>283'347.65</b>	<b>242'483.29</b>
	Nettoaufwand		12'100.00		32'000.00		40'864.36

## Erfolgsrechnung

		Budget 2022		Budget 2021		Rechnung 2020	
		Aufwand	Ertrag	Aufwand	Ertrag	Aufwand	Ertrag
<b>11</b>	<b>Öffentliche Sicherheit</b>	<b>5'700.00</b>		<b>16'700.00</b>		<b>5'568.30</b>	
	Nettoaufwand		5'700.00		16'700.00		5'568.30
<b>111</b>	<b>Polizei</b>	<b>5'700.00</b>		<b>16'700.00</b>		<b>5'568.30</b>	
	Nettoaufwand		5'700.00		16'700.00		5'568.30
<b>1110</b>	<b>Polizei</b>	<b>5'700.00</b>		<b>16'700.00</b>		<b>5'568.30</b>	
3611.00	Entschädigungen an Kanton			11'000.00			
3631.00	Beiträge an Kantone und Konkordate	5'700.00		5'700.00		5'568.30	
<b>14</b>	<b>Allgemeines Rechtswesen</b>	<b>62'300.00</b>	<b>89'000.00</b>	<b>60'500.00</b>	<b>82'000.00</b>	<b>77'132.25</b>	<b>80'445.04</b>
	Nettoertrag	26'700.00		21'500.00		3'312.79	
<b>140</b>	<b>Allgemeines Rechtswesen</b>	<b>62'300.00</b>	<b>89'000.00</b>	<b>60'500.00</b>	<b>82'000.00</b>	<b>77'132.25</b>	<b>80'445.04</b>
	Nettoertrag	26'700.00		21'500.00		3'312.79	
<b>1400</b>	<b>Allgemeines Rechtswesen</b>	<b>62'300.00</b>	<b>89'000.00</b>	<b>60'500.00</b>	<b>82'000.00</b>	<b>77'132.25</b>	<b>80'445.04</b>
3130.02	Staatsgebühren Fremdenpolizei, Passationen, Vormundschaftswesen	10'000.00		8'200.00		11'254.45	
3130.03	Baubewilligungsgebühren	30'000.00		30'000.00		25'016.25	
3130.04	Gebühren Zivilstandsämter	1'800.00		1'800.00		4'229.40	
3132.00	Honorare externe Berater, Gutachter, Fachexperten etc.	10'000.00		10'000.00		21'359.50	
3132.01	Nachtrag Katasterpläne	10'500.00		10'500.00		15'272.65	
4210.00	Gebühren für Amtshandlungen (Präsidialabteilung)		12'000.00		10'000.00		15'905.49
4210.01	Gebühren für Amtshandlungen (Fremdenpolizei) Vormundschaftswesen, Einbürgerungen)		12'000.00		12'000.00		9'438.20
4210.02	Gebühren für Amtshandlungen (Bauabteilung)		65'000.00		60'000.00		55'101.35
<b>15</b>	<b>Feuerwehr</b>	<b>170'900.00</b>	<b>170'900.00</b>	<b>185'500.00</b>	<b>185'500.00</b>	<b>154'438.25</b>	<b>154'438.25</b>
<b>150</b>	<b>Feuerwehr</b>	<b>170'900.00</b>	<b>170'900.00</b>	<b>185'500.00</b>	<b>185'500.00</b>	<b>154'438.25</b>	<b>154'438.25</b>
<b>1500</b>	<b>Feuerwehr</b>	<b>170'900.00</b>	<b>170'900.00</b>	<b>185'500.00</b>	<b>185'500.00</b>	<b>154'438.25</b>	<b>154'438.25</b>
3000.00	Löhne, Tag- und Sitzungsgelder an Gemeinderat	500.00		500.00		240.00	
3000.01	Löhne, Tag- und Sitzungsgelder an Kommissionen	8'000.00		21'000.00		19'496.50	
3010.00	Löhne Verwaltungs- und Betriebspersonal	52'100.00		52'100.00		37'976.10	
3050.00	AG-Beiträge AHV, IV, EO, ALV	1'700.00		1'700.00		1'338.45	
3053.00	AG-Beiträge an Unfallversicherungen	100.00		100.00		66.70	
3054.00	AG-Beiträge an Familienausgleichskasse	500.00		500.00		332.20	

## Erfolgsrechnung

		Budget 2022		Budget 2021		Rechnung 2020	
		Aufwand	Ertrag	Aufwand	Ertrag	Aufwand	Ertrag
3055.00	AG-Beiträge an Krankentaggeldversicherungen					8.25	
3090.02	Aus- und Weiterbildung Feuerwehr	20'100.00		20'400.00		11'954.80	
3100.00	Büromaterial	3'300.00		3'300.00		1'817.90	
3101.00	Betriebs- und Verbrauchsmaterial	5'000.00		5'000.00		5'125.25	
3103.00	Fachliteratur, Zeitschriften	300.00		300.00			
3119.00	Anschaffung übrige nicht aktivierbare Anlagen	6'000.00		7'500.00		31'503.80	
3120.00	Ver- und Entsorgung	3'500.00		3'500.00		1'598.70	
3130.01	Porti, Telefonie, Internet u. Kommunikation	5'000.00		5'000.00		4'331.95	
3130.05	Untersuchungen Feuerwehr	1'000.00		1'000.00		651.35	
3134.00	Sachversicherungsprämien	5'700.00		5'100.00		6'938.55	
3144.00	Baulicher Unterhalt Hochbauten, Gebäude	1'000.00		16'200.00			
3153.00	Informatik-Unterhalt	800.00		800.00			
3159.00	Unterhalt von Mobilien	11'600.00		11'600.00		7'212.70	
3170.00	Reisekosten und Spesen	1'500.00		1'500.00		1'046.70	
3181.01	Tatsächliche Forderungsverluste	5'000.00		5'000.00		1'850.00	
3300.40	Planmässige Abschreibungen Hochbauten (linear)	10'100.00		10'100.00		10'100.00	
3300.61	Planmässige Abschreibungen Mobilien (neu)	9'200.00		9'200.00		9'117.35	
3510.00	Einlage in Spezialfinanzierung Rechnungsausgleich	14'800.00					
3636.00	Beiträge an private Organisationen ohne Erwerbszweck	1'400.00		1'400.00		1'285.00	
3910.00	Interne Verrechnung von Dienstleistungen	1'000.00		1'000.00		446.00	
3940.00	Interne Verrechnung von kalk. Zinsen und Finanzaufwand	1'700.00		1'700.00			
4200.00	Ersatzabgaben		137'000.00		137'000.00		127'831.60
4260.00	Rückerstattungen Dritter		13'000.00		13'000.00		6'236.50
4510.01	Entnahme aus Spezialfinanzierung				14'600.00		583.15
4631.00	Beiträge vom Kanton		20'000.00		20'000.00		19'787.00
4910.00	Interne Verrechnung von Dienstleistungen		900.00		900.00		
<b>16</b>	<b>Verteidigung</b>	<b>38'300.00</b>	<b>5'200.00</b>	<b>42'000.00</b>	<b>5'200.00</b>	<b>46'208.85</b>	<b>7'600.00</b>
	Nettoaufwand		33'100.00		36'800.00		38'608.85
<b>161</b>	<b>Militärische Verteidigung</b>	<b>3'000.00</b>		<b>3'000.00</b>		<b>11'205.05</b>	
	Nettoaufwand		3'000.00		3'000.00		11'205.05
<b>1610</b>	<b>Militärische Verteidigung</b>	<b>3'000.00</b>		<b>3'000.00</b>		<b>11'205.05</b>	
3130.00	Dienstleistungen Dritter					8'188.70	
3632.00	Beiträge an Gemeinden und Gemeindeverbände	3'000.00		3'000.00		3'016.35	
<b>162</b>	<b>Zivile Verteidigung</b>	<b>35'300.00</b>	<b>5'200.00</b>	<b>39'000.00</b>	<b>5'200.00</b>	<b>35'003.80</b>	<b>7'600.00</b>
	Nettoaufwand		30'100.00		33'800.00		27'403.80

**Erfolgsrechnung**

		Budget 2022		Budget 2021		Rechnung 2020	
		Aufwand	Ertrag	Aufwand	Ertrag	Aufwand	Ertrag
<b>1626</b>	<b>Regionale Zivilschutzorganisation</b>	<b>35'300.00</b>	<b>5'200.00</b>	<b>39'000.00</b>	<b>5'200.00</b>	<b>35'003.80</b>	<b>7'600.00</b>
3120.00	Ver- und Entsorgung	3'500.00		7'200.00		2'622.55	
3130.00	Dienstleistungen Dritter					1'464.75	
3134.00	Sachversicherungsprämien	1'600.00		1'600.00		793.60	
3144.00	Baulicher Unterhalt Hochbauten, Gebäude	5'200.00		5'200.00		5'842.90	
3632.02	Beitrag Stadt Thun	24'500.00		24'500.00		24'280.00	
3632.03	Beiträge Gemeinde Hilterfingen	500.00		500.00			
4470.00	Pacht- und Mietzinse Liegenschaften VV		5'200.00		5'200.00		7'600.00
<b>2</b>	<b>Bildung</b>	<b>2'462'300.00</b>	<b>566'400.00</b>	<b>2'449'800.00</b>	<b>631'500.00</b>	<b>2'056'751.08</b>	<b>498'589.05</b>
	Nettoaufwand		1'895'900.00		1'818'300.00		1'558'162.03
<b>21</b>	<b>Obligatorische Schule</b>	<b>2'459'300.00</b>	<b>566'400.00</b>	<b>2'446'800.00</b>	<b>631'500.00</b>	<b>2'053'751.08</b>	<b>498'589.05</b>
	Nettoaufwand		1'892'900.00		1'815'300.00		1'555'162.03
<b>211</b>	<b>Eingangsstufe</b>	<b>218'400.00</b>	<b>54'300.00</b>	<b>162'000.00</b>	<b>49'800.00</b>	<b>156'111.60</b>	<b>39'419.25</b>
	Nettoaufwand		164'100.00		112'200.00		116'692.35
<b>2110</b>	<b>Kindergarten</b>	<b>218'400.00</b>	<b>54'300.00</b>	<b>162'000.00</b>	<b>49'800.00</b>	<b>156'111.60</b>	<b>39'419.25</b>
3612.01	Beiträge Schulverband, Betrieb	61'600.00		46'400.00		44'113.35	
3612.02	Beiträge Schulverband, Besoldung	146'800.00		115'600.00		106'558.25	
3612.03	Beiträge Schulverband, Liegenschaften	10'000.00				5'440.00	
4611.00	Entschädigungen vom Kanton		54'300.00		49'800.00		39'419.25
<b>212</b>	<b>Primarstufe</b>	<b>1'004'900.00</b>	<b>263'000.00</b>	<b>1'080'600.00</b>	<b>312'100.00</b>	<b>887'127.46</b>	<b>259'299.50</b>
	Nettoaufwand		741'900.00		768'500.00		627'827.96
<b>2120</b>	<b>Primarstufe</b>	<b>1'004'900.00</b>	<b>263'000.00</b>	<b>1'080'600.00</b>	<b>312'100.00</b>	<b>887'127.46</b>	<b>259'299.50</b>
3612.01	Beiträge Schulverband, Betrieb	249'000.00		249'000.00		208'019.30	
3612.02	Beiträge Schulverband, Besoldung	680'000.00		763'600.00		628'406.06	
3612.03	Beiträge Schulverband, Liegenschaften	75'900.00		58'000.00		50'702.10	
3632.00	Beiträge an Gemeinden und Gemeindeverbände			10'000.00			
4611.00	Entschädigungen vom Kanton		243'000.00		312'100.00		238'612.50
4612.03	Infrastrukturkostenbeiträge Infrastrukturkostenbeiträge		20'000.00				20'687.00
<b>213</b>	<b>Oberstufe</b>	<b>1'041'800.00</b>	<b>239'000.00</b>	<b>1'008'900.00</b>	<b>261'400.00</b>	<b>833'360.37</b>	<b>183'819.75</b>
	Nettoaufwand		802'800.00		747'500.00		649'540.62
<b>2130</b>	<b>Sekundarstufe I</b>	<b>1'041'800.00</b>	<b>239'000.00</b>	<b>1'008'900.00</b>	<b>261'400.00</b>	<b>833'360.37</b>	<b>183'819.75</b>
3612.01	Beiträge Schulverband, Betrieb	265'900.00		238'000.00		215'650.20	

## Erfolgsrechnung

		Budget 2022		Budget 2021		Rechnung 2020	
		Aufwand	Ertrag	Aufwand	Ertrag	Aufwand	Ertrag
3612.02	Beiträge Schulverband, Besoldung	485'900.00		475'400.00		373'789.32	
3612.03	Beiträge Schulverband, Liegenschaften	153'000.00		158'500.00		110'541.55	
3612.04	Beitrag Gemeinde Hilterfingen, Werterhalt Liegenschaften	135'000.00		135'000.00		133'379.30	
3636.01	Beiträge an 10. Schuljahr	2'000.00		2'000.00			
4611.00	Entschädigungen vom Kanton		239'000.00		261'400.00		183'819.75
<b>214</b>	<b>Musikschulen</b>	<b>43'100.00</b>		<b>51'000.00</b>		<b>51'978.00</b>	<b>6'530.45</b>
	Nettoaufwand		43'100.00		51'000.00		45'447.55
<b>2140</b>	<b>Musikschule</b>	<b>43'100.00</b>		<b>51'000.00</b>		<b>51'978.00</b>	<b>6'530.45</b>
3636.00	Beiträge an private Organisationen ohne Erwerbszweck	43'100.00		51'000.00		51'978.00	
4636.00	Beiträge von privaten Organisationen ohne Erwerbszweck						6'530.45
<b>217</b>	<b>Schulliegenschaften</b>	<b>151'100.00</b>	<b>10'100.00</b>	<b>144'300.00</b>	<b>8'200.00</b>	<b>125'173.65</b>	<b>9'520.10</b>
	Nettoaufwand		141'000.00		136'100.00		115'653.55
<b>2170</b>	<b>Schulliegenschaften</b>	<b>151'100.00</b>	<b>10'100.00</b>	<b>144'300.00</b>	<b>8'200.00</b>	<b>125'173.65</b>	<b>9'520.10</b>
3000.00	Löhne, Tag- und Sitzungsgelder an Gemeinderat	800.00		800.00			
3101.00	Betriebs- und Verbrauchsmaterial	2'200.00		2'200.00			
3119.00	Anschaffung übrige nicht aktivierbare Anlagen	1'000.00		1'000.00			
3120.00	Ver- und Entsorgung	19'300.00		19'300.00		18'100.40	
3130.00	Dienstleistungen Dritter	65'000.00		58'500.00		54'612.20	
3130.01	Porti, Telefonie, Internet u. Kommunikation	500.00		500.00			
3134.00	Sachversicherungsprämien	6'100.00		6'100.00		5'846.05	
3141.01	Unterhalt Bäume, Sträucher	3'000.00		3'000.00		585.25	
3144.00	Baulicher Unterhalt Hochbauten, Gebäude	18'300.00		18'000.00		11'676.60	
3151.00	Unterhalt Apparate, Maschinen, Geräte, Fahrzeuge, Werkzeuge	500.00		500.00			
3300.41	Planmässige Abschreibungen Hochbauten (neu)	9'900.00		9'900.00		9'868.30	
3320.91	Planm.Abschreibungen übrige immat.Anlagen (neu)	24'500.00		24'500.00		24'484.85	
4260.00	Rückerstattungen Dritter						30.10
4470.00	Pacht- und Mietzinse Liegenschaften VV		10'100.00		8'200.00		9'490.00
<b>29</b>	<b>Übriges Bildungswesen</b>	<b>3'000.00</b>		<b>3'000.00</b>		<b>3'000.00</b>	
	Nettoaufwand		3'000.00		3'000.00		3'000.00
<b>299</b>	<b>Bildung</b>	<b>3'000.00</b>		<b>3'000.00</b>		<b>3'000.00</b>	
	Nettoaufwand		3'000.00		3'000.00		3'000.00
<b>2991</b>	<b>Erwachsenenbildung</b>	<b>3'000.00</b>		<b>3'000.00</b>		<b>3'000.00</b>	



## Erfolgsrechnung

		Budget 2022		Budget 2021		Rechnung 2020	
		Aufwand	Ertrag	Aufwand	Ertrag	Aufwand	Ertrag
3636.02	Beitrag Erw. Bibliothek Hilterfingen	3'000.00		3'000.00		3'000.00	
<b>3</b>	<b>Kultur, Sport und Freizeit, Kirche</b>	<b>518'500.00</b>	<b>32'900.00</b>	<b>479'100.00</b>	<b>29'900.00</b>	<b>417'488.70</b>	<b>30'686.60</b>
	Nettoaufwand		485'600.00		449'200.00		386'802.10
<b>32</b>	<b>Kultur, übrige</b>	<b>400.00</b>		<b>400.00</b>			
	Nettoaufwand		400.00		400.00		
<b>322</b>	<b>Musik und Theater</b>	<b>20'200.00</b>		<b>20'200.00</b>		<b>21'600.00</b>	
	Nettoaufwand		20'200.00		20'200.00		21'600.00
<b>3220</b>	<b>Musik und Theater</b>	<b>20'200.00</b>		<b>20'200.00</b>		<b>21'600.00</b>	
3636.00	Beiträge an private Organisationen ohne Erwerbszweck	20'200.00		20'200.00		21'600.00	
<b>329</b>	<b>Kultur</b>	<b>117'400.00</b>	<b>200.00</b>	<b>123'200.00</b>	<b>200.00</b>	<b>109'582.65</b>	
	Nettoaufwand		117'200.00		123'000.00		109'582.65
<b>3290</b>	<b>Übrige Kultur</b>	<b>117'400.00</b>	<b>200.00</b>	<b>123'200.00</b>	<b>200.00</b>	<b>109'582.65</b>	
3102.00	Drucksachen, Publikationen	2'500.00		2'500.00		1'183.40	
3130.10	Neujahrsapéro	3'000.00		3'000.00		3'120.00	
3130.11	Bundesfeier	12'000.00		18'000.00		7'702.75	
3130.12	Jungbürgerfeier	1'400.00		1'400.00		581.50	
3636.00	Beiträge an private Organisationen ohne Erwerbszweck	28'300.00		28'100.00		26'795.00	
3636.04	Beitrag Schloss	70'000.00		70'000.00		70'000.00	
3920.00	Interne Verrechnung von Pacht, Mieten, Benützungskosten	200.00		200.00		200.00	
4260.00	Rückerstattungen Dritter		200.00		200.00		
<b>33</b>	<b>Medien</b>	<b>400.00</b>		<b>400.00</b>			
	Nettoaufwand		400.00		400.00		
<b>332</b>	<b>Massenmedien</b>	<b>400.00</b>		<b>400.00</b>			
	Nettoaufwand		400.00		400.00		
<b>3320</b>	<b>Massenmedien</b>	<b>400.00</b>		<b>400.00</b>			
3137.00	Unternehmensabgabe Radio und Fernsehen	400.00		400.00			
<b>34</b>	<b>Sport und Freizeit</b>	<b>380'500.00</b>	<b>32'700.00</b>	<b>335'300.00</b>	<b>29'700.00</b>	<b>286'306.05</b>	<b>30'686.60</b>
	Nettoaufwand		347'800.00		305'600.00		255'619.45
<b>341</b>	<b>Sport</b>	<b>229'400.00</b>	<b>30'000.00</b>	<b>213'300.00</b>	<b>27'000.00</b>	<b>154'413.55</b>	<b>28'037.85</b>

## Erfolgsrechnung

		Budget 2022		Budget 2021		Rechnung 2020	
		Aufwand	Ertrag	Aufwand	Ertrag	Aufwand	Ertrag
Nettoaufwand			199'400.00		186'300.00		126'375.70
<b>3410</b>	<b>Sport</b>	<b>229'400.00</b>	<b>30'000.00</b>	<b>213'300.00</b>	<b>27'000.00</b>	<b>154'413.55</b>	<b>28'037.85</b>
3101.00	Betriebs- und Verbrauchsmaterial	1'000.00		1'000.00		385.95	
3111.00	Anschaffung Maschinen, Geräte und Fahrzeuge	8'000.00		8'000.00			
3119.00	Anschaffung übrige nicht aktivierbare Anlagen	8'000.00		8'000.00			
3120.00	Ver- und Entsorgung	5'600.00		5'600.00		5'654.65	
3130.01	Porti, Telefonie, Internet u. Kommunikation	400.00		400.00			
3134.00	Sachversicherungsprämien	5'900.00		5'900.00		5'882.75	
3140.00	Baulicher Unterhalt an Grundstücken	38'600.00		31'600.00		13'153.05	
3144.00	Baulicher Unterhalt Hochbauten, Gebäude	16'000.00		10'500.00		3'563.20	
3151.00	Unterhalt Apparate, Maschinen, Geräte, Fahrzeuge, Werkzeuge	1'500.00		1'000.00			
3161.00	Mieten, Benützungskosten Anlagen und Fahrzeuge	3'700.00		3'700.00		2'696.70	
3170.03	Ehrungen	2'000.00		2'000.00			
3300.21	Planmässige Abschreibungen Wasserbau (neu)	3'100.00		3'100.00		3'068.65	
3300.41	Planmässige Abschreibungen Hochbauten (neu)	13'500.00		13'500.00		13'518.40	
3632.05	Beiträge Schulverband, Freizeitsport	47'700.00		44'900.00		35'620.15	
3636.00	Beiträge an private Organisationen ohne Erwerbszweck	9'900.00		9'600.00		7'870.00	
3650.51	WB Aktien Sportzentrum Wichterheer	21'500.00		21'500.00		21'490.05	
3660.50	Abschreibung Investitionsbeiträge	41'500.00		41'500.00		41'510.00	
3910.00	Interne Verrechnung von Dienstleistungen	1'500.00		1'500.00			
4240.10	Bootsplatzgebühren		27'000.00		24'000.00		25'129.45
4430.00	Pacht- und Mietzinse Liegenschaften FV		3'000.00		3'000.00		2'908.40
<b>342</b>	<b>Freizeit</b>	<b>151'100.00</b>	<b>2'700.00</b>	<b>122'000.00</b>	<b>2'700.00</b>	<b>131'892.50</b>	<b>2'648.75</b>
Nettoaufwand			148'400.00		119'300.00		129'243.75
<b>3420</b>	<b>Freizeit</b>	<b>151'100.00</b>	<b>2'700.00</b>	<b>122'000.00</b>	<b>2'700.00</b>	<b>131'892.50</b>	<b>2'648.75</b>
3101.00	Betriebs- und Verbrauchsmaterial	1'000.00		1'000.00			
3130.14	Seniorenausflug	10'000.00		10'000.00		100.00	
3140.00	Baulicher Unterhalt an Grundstücken	107'000.00		97'400.00		99'083.05	
3144.00	Baulicher Unterhalt Hochbauten, Gebäude	21'000.00		5'900.00		9'922.80	
3160.00	Miete und Pacht Liegenschaften					2'623.10	
3300.31	Planmässige Abschreibungen Tiefbauten (neu)	1'400.00				1'393.55	
3636.00	Beiträge an private Organisationen ohne Erwerbszweck	6'600.00		3'600.00		3'040.00	
3910.00	Interne Verrechnung von Dienstleistungen	3'900.00		3'900.00		15'530.00	
3920.00	Interne Verrechnung von Pacht, Mieten, Benützungskosten	200.00		200.00		200.00	
4611.00	Entschädigungen vom Kanton		2'700.00		2'700.00		2'648.75

## Erfolgsrechnung

		Budget 2022		Budget 2021		Rechnung 2020	
		Aufwand	Ertrag	Aufwand	Ertrag	Aufwand	Ertrag
<b>4</b>	<b>Gesundheit</b>	<b>1'900.00</b>		<b>1'900.00</b>		<b>1'936.00</b>	
	Nettoaufwand		1'900.00		1'900.00		1'936.00
<b>42</b>	<b>Ambulante Krankenpflege</b>	<b>200.00</b>		<b>200.00</b>		<b>200.00</b>	
	Nettoaufwand		200.00		200.00		200.00
<b>421</b>	<b>Ambulante Krankenpflege</b>	<b>200.00</b>		<b>200.00</b>		<b>200.00</b>	
	Nettoaufwand		200.00		200.00		200.00
<b>4210</b>	<b>Ambulante Krankenpflege</b>	<b>200.00</b>		<b>200.00</b>		<b>200.00</b>	
3636.00	Beiträge an private Organisationen ohne Erwerbszweck	200.00		200.00		200.00	
<b>43</b>	<b>Gesundheit</b>	<b>1'700.00</b>		<b>1'700.00</b>		<b>1'736.00</b>	
	Nettoaufwand		1'700.00		1'700.00		1'736.00
<b>432</b>	<b>Krankheitsbekämpfung, übrige</b>	<b>1'200.00</b>		<b>1'200.00</b>		<b>1'236.00</b>	
	Nettoaufwand		1'200.00		1'200.00		1'236.00
<b>4320</b>	<b>Krankheitsbekämpfung, übrige</b>	<b>1'200.00</b>		<b>1'200.00</b>		<b>1'236.00</b>	
3636.00	Beiträge an private Organisationen ohne Erwerbszweck	1'200.00		1'200.00		1'236.00	
<b>434</b>	<b>Lebensmittelkontrolle</b>	<b>500.00</b>		<b>500.00</b>		<b>500.00</b>	
	Nettoaufwand		500.00		500.00		500.00
<b>4340</b>	<b>Lebensmittelkontrolle</b>	<b>500.00</b>		<b>500.00</b>		<b>500.00</b>	
3636.00	Beiträge an private Organisationen ohne Erwerbszweck	500.00		500.00		500.00	
<b>5</b>	<b>Soziale Sicherheit</b>	<b>2'382'500.00</b>	<b>83'800.00</b>	<b>2'298'400.00</b>	<b>4'000.00</b>	<b>3'431'828.30</b>	<b>126'837.55</b>
	Nettoaufwand		2'298'700.00		2'294'400.00		3'304'990.75
<b>53</b>	<b>Alter + Hinterlassene</b>	<b>641'700.00</b>		<b>611'800.00</b>		<b>619'768.00</b>	
	Nettoaufwand		641'700.00		611'800.00		619'768.00
<b>531</b>	<b>Alters- und Hinterlassenenversicherung AHV</b>	<b>44'000.00</b>		<b>35'900.00</b>		<b>39'151.00</b>	
	Nettoaufwand		44'000.00		35'900.00		39'151.00
<b>5310</b>	<b>Alters- und Hinterlassenenversicherung AHV</b>	<b>44'000.00</b>		<b>35'900.00</b>		<b>39'151.00</b>	
3612.00	Entschädigung an Gemeinden und Zweckverbänden	44'000.00		35'900.00		39'151.00	
<b>532</b>	<b>Ergänzungsleistungen AHV / IV</b>	<b>597'700.00</b>		<b>575'900.00</b>		<b>580'617.00</b>	

## Erfolgsrechnung

		Budget 2022		Budget 2021		Rechnung 2020	
		Aufwand	Ertrag	Aufwand	Ertrag	Aufwand	Ertrag
	Nettoaufwand		597'700.00		575'900.00		580'617.00
<b>5320</b>	<b>Ergänzungsleistungen AHV / IV</b>	<b>597'700.00</b>		<b>575'900.00</b>		<b>580'617.00</b>	
3631.00	Beiträge an Kantone und Konkordate	597'700.00		575'900.00		580'617.00	
<b>54</b>	<b>Familie und Jugend</b>	<b>134'400.00</b>	<b>79'800.00</b>	<b>58'500.00</b>		<b>188'234.25</b>	<b>122'837.55</b>
	Nettoaufwand		54'600.00		58'500.00		65'396.70
<b>541</b>	<b>Familienzulagen</b>	<b>14'900.00</b>		<b>12'200.00</b>		<b>8'376.00</b>	
	Nettoaufwand		14'900.00		12'200.00		8'376.00
<b>5410</b>	<b>Familienzulagen</b>	<b>14'900.00</b>		<b>12'200.00</b>		<b>8'376.00</b>	
3631.00	Beiträge an Kantone und Konkordate	14'900.00		12'200.00		8'376.00	
<b>544</b>	<b>Jugendschutz</b>	<b>5'400.00</b>		<b>4'200.00</b>		<b>6'061.20</b>	
	Nettoaufwand		5'400.00		4'200.00		6'061.20
<b>5440</b>	<b>Jugendschutz allgemein</b>	<b>5'400.00</b>		<b>4'200.00</b>		<b>6'061.20</b>	
3636.05	Beitrag Pro Juventute (Elternbriefe)	600.00		600.00		620.00	
3636.06	Beitrag Mütter- und Väterberatung	100.00		100.00			
3636.07	Beitrag Jugendarbeit, Beratungsdienste	4'700.00		3'500.00		5'441.20	
<b>545</b>	<b>Leistungen an Familien</b>	<b>114'100.00</b>	<b>79'800.00</b>	<b>42'100.00</b>		<b>173'797.05</b>	<b>122'837.55</b>
	Nettoaufwand		34'300.00		42'100.00		50'959.50
<b>5451</b>	<b>Kinderkrippen und Kinderhorte</b>	<b>114'100.00</b>	<b>79'800.00</b>	<b>42'100.00</b>		<b>173'797.05</b>	<b>122'837.55</b>
3632.00	Beiträge an Gemeinden und Gemeindeverbände	114'000.00		42'000.00		173'752.05	
3636.00	Beiträge an private Organisationen ohne Erwerbszweck	100.00		100.00		45.00	
4611.00	Entschädigungen vom Kanton		79'800.00				122'837.55
<b>57</b>	<b>Sozialhilfe und Asylwesen</b>	<b>1'602'400.00</b>	<b>4'000.00</b>	<b>1'624'100.00</b>	<b>4'000.00</b>	<b>2'619'826.05</b>	<b>4'000.00</b>
	Nettoaufwand		1'598'400.00		1'620'100.00		2'615'826.05
<b>579</b>	<b>Sozialhilfe</b>	<b>1'602'400.00</b>	<b>4'000.00</b>	<b>1'624'100.00</b>	<b>4'000.00</b>	<b>2'619'826.05</b>	<b>4'000.00</b>
	Nettoaufwand		1'598'400.00		1'620'100.00		2'615'826.05
<b>5790</b>	<b>Sozialhilfe</b>	<b>4'500.00</b>	<b>4'000.00</b>	<b>11'600.00</b>	<b>4'000.00</b>	<b>9'716.80</b>	<b>4'000.00</b>
3134.00	Sachversicherungsprämien	300.00		300.00		205.35	
3636.00	Beiträge an private Organisationen ohne Erwerbszweck	300.00		7'400.00		7'911.45	
3940.00	Interne Verrechnung von kalk. Zinsen und Finanzaufwand	3'900.00		3'900.00		1'600.00	

## Erfolgsrechnung

		Budget 2022		Budget 2021		Rechnung 2020	
		Aufwand	Ertrag	Aufwand	Ertrag	Aufwand	Ertrag
4632.00	Beiträge von Gemeinden und Gemeindezweckverbänden		4'000.00		4'000.00		4'000.00
<b>5799</b>	<b>Lastenausgleich Sozialhilfe</b>	<b>1'597'900.00</b>		<b>1'612'500.00</b>		<b>2'610'109.25</b>	
3611.00	Entschädigungen an Kanton	1'431'000.00		1'471'400.00		2'477'742.35	
3632.00	Beiträge an Gemeinden und Gemeindeverbände	166'900.00		141'100.00		132'366.90	
<b>59</b>	<b>Hilfsaktionen Sozialhilfe</b>	<b>4'000.00</b>		<b>4'000.00</b>		<b>4'000.00</b>	
	Nettoaufwand		4'000.00		4'000.00		4'000.00
<b>592</b>	<b>Hilfsaktionen im Inland</b>	<b>4'000.00</b>		<b>4'000.00</b>		<b>4'000.00</b>	
	Nettoaufwand		4'000.00		4'000.00		4'000.00
<b>5920</b>	<b>Hilfsaktionen im Inland</b>	<b>4'000.00</b>		<b>4'000.00</b>		<b>4'000.00</b>	
3636.00	Beiträge an private Organisationen ohne Erwerbszweck	4'000.00		4'000.00		4'000.00	
<b>6</b>	<b>Verkehr und Nachrichtenübermittlung</b>	<b>1'671'800.00</b>	<b>375'700.00</b>	<b>1'642'200.00</b>	<b>379'500.00</b>	<b>1'635'608.45</b>	<b>351'667.75</b>
	Nettoaufwand		1'296'100.00		1'262'700.00		1'283'940.70
<b>61</b>	<b>Strassenverkehr</b>	<b>1'175'800.00</b>	<b>318'700.00</b>	<b>1'171'700.00</b>	<b>322'500.00</b>	<b>1'140'459.35</b>	<b>316'414.65</b>
	Nettoaufwand		857'100.00		849'200.00		824'044.70
<b>615</b>	<b>Gemeindestrassen</b>	<b>1'175'800.00</b>	<b>318'700.00</b>	<b>1'171'700.00</b>	<b>322'500.00</b>	<b>1'140'459.35</b>	<b>316'414.65</b>
	Nettoaufwand		857'100.00		849'200.00		824'044.70
<b>6150</b>	<b>Gemeindestrassen</b>	<b>930'000.00</b>	<b>72'900.00</b>	<b>929'900.00</b>	<b>80'700.00</b>	<b>915'169.65</b>	<b>91'124.95</b>
3010.00	Löhne Verwaltungs- und Betriebspersonal	290'000.00		276'000.00		309'672.55	
3010.09	Taggelder					-838.25	
3050.00	AG-Beiträge AHV, IV, EO, ALV	18'600.00		16'500.00		18'959.05	
3052.00	AG-Beiträge an Pensionskasse	25'800.00		22'800.00		24'023.25	
3053.00	AG-Beiträge an Unfallversicherungen	10'200.00		10'200.00		10'937.45	
3054.00	AG-Beiträge an Familienausgleichskasse	4'600.00		4'600.00		4'696.40	
3055.00	AG-Beiträge an Krankentaggeldversicherungen	2'600.00		2'600.00		2'465.50	
3090.00	Aus- und Weiterbildung des Personals	3'000.00		3'000.00			
3091.00	Personalwerbung	1'000.00		6'000.00		3'827.20	
3099.00	Übriger Personalaufwand	2'000.00		1'200.00		200.00	
3101.00	Betriebs- und Verbrauchsmaterial	48'000.00		51'000.00		39'357.10	
3102.00	Drucksachen, Publikationen	200.00		200.00		226.15	
3111.00	Anschaffung Maschinen, Geräte und Fahrzeuge	75'100.00		20'800.00		3'257.10	
3111.01	Anschaffung Signalisationen	19'500.00		5'000.00		14'103.85	
3112.00	Anschaffung Dienstkleider	5'500.00		3'500.00		4'642.95	

## Erfolgsrechnung

		Budget 2022		Budget 2021		Rechnung 2020	
		Aufwand	Ertrag	Aufwand	Ertrag	Aufwand	Ertrag
3120.00	Ver- und Entsorgung	7'400.00		7'400.00		5'505.00	
3120.01	Strom Strassenbeleuchtung	17'000.00		24'000.00		15'406.95	
3130.00	Dienstleistungen Dritter	1'000.00		5'000.00			
3130.01	Porti, Telefonie, Internet u. Kommunikation	1'600.00		1'600.00		438.60	
3131.00	Planungen und Projektierungen Dritter	1'000.00		25'000.00			
3134.00	Sachversicherungsprämien	9'100.00		6'100.00		9'154.85	
3141.00	Unterhalt Strassen / Verkehrswege	104'300.00		107'300.00		168'326.65	
3141.01	Unterhalt Bäume, Sträucher	15'000.00		29'100.00		11'253.40	
3141.02	Unterhalt Beleuchtung	20'000.00		40'000.00		33'389.00	
3141.03	Unterhalt Signalisationen	7'400.00		5'000.00		190.00	
3144.00	Baulicher Unterhalt Hochbauten, Gebäude	10'300.00		58'600.00		34'555.40	
3151.00	Unterhalt Apparate, Maschinen, Geräte, Fahrzeuge, Werkzeuge	35'500.00		35'500.00		33'502.45	
3170.00	Reisekosten und Spesen	500.00		500.00			
3199.04	Übriger Betriebsaufwand	1'000.00		1'000.00			
3300.10	Planmässige Abschreibungen Strassen/Verkehrswege (linear)	96'500.00		96'500.00		96'532.30	
3300.11	Planmässige Abschreibungen Strassen/Verkehrswege (neu)	47'500.00		35'100.00		13'114.40	
3300.31	Planmässige Abschreibungen Tiefbauten (neu)	2'900.00				2'840.00	
3300.40	Planmässige Abschreibungen Hochbauten (linear)	4'400.00		4'400.00		4'389.40	
3300.61	Planmässige Abschreibungen Mobilien (neu)	41'500.00		24'400.00		21'002.05	
3320.91	Planm.Abschreibungen übrige immat.Anlagen (neu)					6'007.80	
3321.90	Ausserplanmässige Abschreibungen immat. Anlagen					24'031.10	
4240.00	Benützungsgebühren und Dienstleistungen		1'000.00		1'000.00		
4240.01	Vermietung Wischmaschine		10'000.00		10'000.00		12'838.90
4250.00	Verkäufe						1'000.00
4260.00	Rückerstattungen Dritter		2'000.00		2'000.00		257.95
4611.00	Entschädigungen vom Kanton		2'200.00		10'000.00		2'181.00
4612.90	Interne Verrechnung von Dienstleistungen Gemeindewerke		40'600.00		40'600.00		44'826.00
4910.00	Interne Verrechnung von Dienstleistungen		15'300.00		15'300.00		28'221.10
4930.00	Interne Verrechnung von Betriebs- und Verwaltungskosten		1'800.00		1'800.00		1'800.00
<b>6155</b>	<b>Parkhaus / Parkplätze</b>	<b>245'800.00</b>	<b>245'800.00</b>	<b>241'800.00</b>	<b>241'800.00</b>	<b>225'289.70</b>	<b>225'289.70</b>
3101.00	Betriebs- und Verbrauchsmaterial	2'900.00		5'500.00		159.00	
3120.00	Ver- und Entsorgung	5'400.00		5'400.00		3'046.55	
3130.00	Dienstleistungen Dritter	28'000.00		28'000.00		22'047.15	
3130.01	Porti, Telefonie, Internet u. Kommunikation	900.00		900.00		684.00	
3134.00	Sachversicherungsprämien	1'800.00		1'800.00		1'766.85	
3141.03	Unterhalt Signalisationen	500.00		500.00		398.40	
3141.04	Unterhalt Parkplätze	4'500.00		4'500.00		6'753.10	

## Erfolgsrechnung

		Budget 2022		Budget 2021		Rechnung 2020	
		Aufwand	Ertrag	Aufwand	Ertrag	Aufwand	Ertrag
3144.00	Baulicher Unterhalt Hochbauten, Gebäude	31'000.00		12'000.00		11'093.30	
3300.30	Planmässige Abschreibungen übrige Tiefbauten (linear)	2'400.00		2'400.00		2'390.05	
3300.61	Planmässige Abschreibungen Mobilien (neu)	6'300.00				6'241.85	
3602.00	Ablieferung an Hauptrechnung	106'700.00		106'700.00		94'967.30	
3612.90	Interne Verrechnung von Dienstleistungen Gemeindewerke	5'200.00		5'200.00		7'708.00	
3612.91	Interne Verrechnung von Material- und Warenbezügen Gemeindewerke	800.00		800.00		800.00	
4240.40	Parkgebühren Parkhaus		110'000.00		110'000.00		95'200.50
4240.41	Mieterträge Parkhaus		25'000.00		25'000.00		25'939.70
4240.42	Parkkarten Weisse Zone		25'000.00		25'000.00		24'842.70
4240.43	Parkgebühren Weisse Zone		50'000.00		50'000.00		37'303.95
4270.00	Bussen		20'000.00		16'000.00		27'655.00
4409.01	Verrechnete Zinse und Zinsertrag (SF)		12'200.00		12'200.00		10'747.85
4430.00	Pacht- und Mietzinse Liegenschaften FV		3'600.00		3'600.00		3'600.00
9010.40	Ertragsüberschuss (Gewinn), Parkhaus / Parkplätze	49'400.00		68'100.00		67'234.15	
<b>62</b>	<b>Öffentlicher Verkehr</b>	<b>496'000.00</b>	<b>57'000.00</b>	<b>470'500.00</b>	<b>57'000.00</b>	<b>495'149.10</b>	<b>35'253.10</b>
	Nettoaufwand		439'000.00		413'500.00		459'896.00
<b>629</b>	<b>Öffentlicher Verkehr</b>	<b>496'000.00</b>	<b>57'000.00</b>	<b>470'500.00</b>	<b>57'000.00</b>	<b>495'149.10</b>	<b>35'253.10</b>
	Nettoaufwand		439'000.00		413'500.00		459'896.00
<b>6290</b>	<b>Öffentlicher Verkehr</b>	<b>69'300.00</b>	<b>57'000.00</b>	<b>82'400.00</b>	<b>57'000.00</b>	<b>117'482.50</b>	<b>35'253.10</b>
3130.06	Tageskarten Gemeinde	56'000.00		56'000.00		56'000.00	
3144.00	Baulicher Unterhalt Hochbauten, Gebäude	2'000.00		1'500.00		43'576.35	
3153.00	Informatik-Unterhalt	500.00		500.00		465.30	
3161.00	Mieten, Benützungskosten Anlagen und Fahrzeuge	1'200.00		8'200.00		1'200.00	
3636.00	Beiträge an private Organisationen ohne Erwerbszweck	1'500.00		7'600.00		6'976.85	
3637.00	Beiträge an private Haushalte			500.00		264.00	
3910.00	Interne Verrechnung von Dienstleistungen	8'100.00		8'100.00		9'000.00	
4250.01	Verkäufe Tageskarten Gemeinde		57'000.00		57'000.00		35'253.10
<b>6291</b>	<b>Gemeindeanteil Öffentlicher Verkehr</b>	<b>426'700.00</b>		<b>388'100.00</b>		<b>377'666.60</b>	
3130.00	Dienstleistungen Dritter	7'000.00				4'721.50	
3631.00	Beiträge an Kantone und Konkordate	419'700.00		388'100.00		372'945.10	
<b>7</b>	<b>Umweltschutz und Raumordnung</b>	<b>2'417'100.00</b>	<b>2'174'200.00</b>	<b>2'260'000.00</b>	<b>2'000'400.00</b>	<b>2'286'861.40</b>	<b>2'050'364.85</b>
	Nettoaufwand		242'900.00		259'600.00		236'496.55
<b>71</b>	<b>Wasserversorgung</b>	<b>761'300.00</b>	<b>761'300.00</b>	<b>730'600.00</b>	<b>730'600.00</b>	<b>826'636.90</b>	<b>826'636.90</b>

## Erfolgsrechnung

		Budget 2022		Budget 2021		Rechnung 2020	
		Aufwand	Ertrag	Aufwand	Ertrag	Aufwand	Ertrag
<b>710</b>	<b>Wasserversorgung</b>	<b>761'300.00</b>	<b>761'300.00</b>	<b>730'600.00</b>	<b>730'600.00</b>	<b>826'636.90</b>	<b>826'636.90</b>
<b>7101</b>	<b>Wasserversorgung [Gemeindebetrieb]</b>	<b>761'300.00</b>	<b>761'300.00</b>	<b>730'600.00</b>	<b>730'600.00</b>	<b>826'636.90</b>	<b>826'636.90</b>
3010.00	Löhne Verwaltungs- und Betriebspersonal	5'600.00		5'600.00		5'450.00	
3050.00	AG-Beiträge AHV, IV, EO, ALV	400.00		400.00		348.05	
3053.00	AG-Beiträge an Unfallversicherungen	100.00		100.00		22.90	
3054.00	AG-Beiträge an Familienausgleichskasse	100.00		100.00		86.35	
3055.00	AG-Beiträge an Krankentaggeldversicherungen	200.00		200.00			
3100.00	Büromaterial	2'500.00		2'500.00			
3103.00	Fachliteratur, Zeitschriften	100.00		100.00		24.00	
3110.00	Anschaffung Büromöbel, Büromaschinen und -geräte	500.00		500.00			
3111.00	Anschaffung Maschinen, Geräte und Fahrzeuge	2'000.00		2'000.00		870.90	
3120.00	Ver- und Entsorgung	6'000.00		6'000.00		6'449.10	
3120.02	Wasserankauf	16'000.00		16'000.00		13'937.10	
3130.00	Dienstleistungen Dritter	47'000.00		47'000.00		42'915.75	
3130.01	Porti, Telefonie, Internet u. Kommunikation	4'600.00		4'600.00		5'540.95	
3131.00	Planungen und Projektierungen Dritter	5'000.00		5'000.00			
3132.00	Honorare externe Berater, Gutachter, Fachexperten etc.	5'000.00		5'000.00			
3132.01	Nachtrag Katasterpläne	17'000.00		17'000.00		5'386.00	
3134.00	Sachversicherungsprämien	5'800.00		8'400.00		5'591.65	
3143.00	Unterhalt übrige Tiefbauten Wasser	58'000.00		58'000.00		109'258.10	
3143.02	Unterhalt Tiefbauten/Pumpwerke, werterhaltend	25'000.00		25'000.00		29'486.40	
3143.03	Unterhalt Tiefbauten, werterhaltend	6'000.00		6'000.00			
3144.00	Baulicher Unterhalt Hochbauten, Gebäude	17'000.00		17'000.00		33'655.50	
3151.01	Unterhalt Hydranten, werterhaltend	24'000.00		24'000.00		21'094.05	
3300.31	Planmässige Abschreibungen Tiefbauten (neu)	17'000.00		18'500.00		14'763.35	
3300.61	Planmässige Abschreibungen Mobilien (neu)	15'400.00		15'400.00		15'409.75	
3510.10	Einlage in Spezialfinanzierung WE	333'800.00		333'800.00		333'732.00	
3510.50	Einlage in SF Werterhalt (Anschlussgebühren)	100'000.00		50'000.00		114'915.00	
3612.90	Interne Verrechnung von Dienstleistungen Gemeindewerke	43'300.00		43'300.00		64'400.00	
3612.91	Interne Verrechnung von Material- und Warenbezügen Gemeindewerke	1'700.00		1'700.00		1'700.00	
3612.92	Interne Verrechnung von Pacht, Mieten Gemeindewerke	600.00		600.00		600.00	
3612.93	Interne Verrechnung von Betriebs- und Verwaltungskosten Gemeindewerke	1'600.00		1'600.00		1'000.00	
4240.00	Benützungsgebühren und Dienstleistungen		536'300.00		536'300.00		534'927.70
4240.50	Anschlussgebühren		100'000.00		50'000.00		114'915.00
4260.00	Rückerstattungen Dritter		300.00		300.00		3'712.50
4409.01	Verrechnete Zinse und Zinsertrag (SF)		24'000.00		24'000.00		15'521.30



## Erfolgsrechnung

		Budget 2022		Budget 2021		Rechnung 2020	
		Aufwand	Ertrag	Aufwand	Ertrag	Aufwand	Ertrag
4510.00	Entnahme aus Spezialfinanzierung WE		87'400.00		107'200.00		138'957.60
4612.90	Interne Verrechnung von Dienstleistungen Gemeindewerke		12'800.00		12'800.00		12'800.00
9010.10	Ertragsüberschuss (Gewinn), Wasserversorgung			15'200.00			
9011.10	Aufwandüberschuss (Verlust), Wasserversorgung		500.00				5'802.80
<b>72</b>	<b>Abwasserentsorgung</b>	<b>835'300.00</b>	<b>835'300.00</b>	<b>706'000.00</b>	<b>706'000.00</b>	<b>701'817.70</b>	<b>701'817.70</b>
<b>720</b>	<b>Abwasserentsorgung</b>	<b>835'300.00</b>	<b>835'300.00</b>	<b>706'000.00</b>	<b>706'000.00</b>	<b>701'817.70</b>	<b>701'817.70</b>
<b>7201</b>	<b>Abwasserentsorgung [Gemeindebetrieb]</b>	<b>835'300.00</b>	<b>835'300.00</b>	<b>706'000.00</b>	<b>706'000.00</b>	<b>701'817.70</b>	<b>701'817.70</b>
3101.00	Betriebs- und Verbrauchsmaterial	800.00		800.00			
3120.00	Ver- und Entsorgung	12'300.00		12'300.00		12'652.80	
3130.01	Porti, Telefonie, Internet u. Kommunikation	1'300.00		1'300.00		338.90	
3131.00	Planungen und Projektierungen Dritter	1'500.00		1'500.00			
3132.00	Honorare externe Berater, Gutachter, Fachexperten etc.	5'000.00		5'000.00			
3132.01	Nachtrag Katasterpläne	22'000.00		22'000.00		16'209.15	
3134.00	Sachversicherungsprämien	100.00		100.00		14.80	
3143.00	Unterhalt übrige Tiefbauten Wasser	32'500.00		20'000.00		38'928.55	
3143.01	Unterhalt Pumpwerke	67'700.00		12'100.00		19'747.00	
3143.02	Unterhalt Tiefbauten/Pumpwerke, werterhaltend	100'700.00		90'000.00		16'233.95	
3300.31	Planmässige Abschreibungen Tiefbauten (neu)	50'100.00		17'800.00		8'836.05	
3320.91	Planm.Abschreibungen übrige immat.Anlagen (neu)	27'000.00		27'000.00			
3510.10	Einlage in Spezialfinanzierung WE	238'100.00		238'100.00		236'416.00	
3510.50	Einlage in SF Werterhalt (Anschlussgebühren)	100'000.00		50'000.00		117'250.00	
3612.90	Interne Verrechnung von Dienstleistungen Gemeindewerke	55'900.00		55'900.00		47'070.00	
3612.91	Interne Verrechnung von Material- und Warenbezügen Gemeindewerke	1'700.00		1'700.00		1'700.00	
3612.93	Interne Verrechnung von Betriebs- und Verwaltungskosten Gemeindewerke	1'600.00		1'600.00		1'000.00	
3632.04	Betriebsbeitrag an ARA Thunersee	117'000.00		111'600.00		78'432.40	
4240.00	Benützungsgebühren und Dienstleistungen		484'200.00		484'200.00		462'958.35
4240.50	Anschlussgebühren		100'000.00		50'000.00		117'250.00
4409.01	Verrechnete Zinse und Zinsertrag (SF)		37'000.00		37'000.00		31'712.45
4510.00	Entnahme aus Spezialfinanzierung WE		177'800.00		134'800.00		89'896.90
9010.20	Ertragsüberschuss (Gewinn), Abwasserentsorgung			37'200.00		106'988.10	
9011.20	Aufwandüberschuss (Verlust), Abwasserentsorgung		36'300.00				
<b>73</b>	<b>Abfall</b>	<b>388'200.00</b>	<b>388'200.00</b>	<b>363'500.00</b>	<b>363'500.00</b>	<b>342'615.15</b>	<b>342'615.15</b>
<b>730</b>	<b>Abfall</b>	<b>388'200.00</b>	<b>388'200.00</b>	<b>363'500.00</b>	<b>363'500.00</b>	<b>342'615.15</b>	<b>342'615.15</b>

## Erfolgsrechnung

		Budget 2022		Budget 2021		Rechnung 2020	
		Aufwand	Ertrag	Aufwand	Ertrag	Aufwand	Ertrag
<b>7301</b>	<b>Abfall [Gemeindebetrieb]</b>	<b>388'200.00</b>	<b>388'200.00</b>	<b>353'200.00</b>	<b>353'200.00</b>	<b>342'615.15</b>	<b>342'615.15</b>
3010.00	Löhne Verwaltungs- und Betriebspersonal			18'000.00		600.00	
3050.00	AG-Beiträge AHV, IV, EO, ALV	1'400.00		1'400.00			
3053.00	AG-Beiträge an Unfallversicherungen	300.00		300.00			
3054.00	AG-Beiträge an Familienausgleichskasse	400.00		400.00			
3055.00	AG-Beiträge an Krankentaggeldversicherungen	200.00		200.00			
3101.00	Betriebs- und Verbrauchsmaterial	14'800.00		3'800.00			
3102.00	Drucksachen, Publikationen	1'800.00		1'800.00		3'384.90	
3111.00	Anschaffung Maschinen, Geräte und Fahrzeuge	21'600.00		6'000.00		4'251.30	
3130.00	Dienstleistungen Dritter	10'000.00		10'000.00			
3130.30	Abfuhrkosten	68'500.00		68'500.00		75'528.75	
3130.31	Deponiekosten inkl. Kant. Abfallfonds	87'300.00		87'300.00		81'056.50	
3130.32	übrige Kosten, Spezialsammlungen	118'000.00		109'600.00		117'845.85	
3134.00	Sachversicherungsprämien	100.00		100.00		125.70	
3612.90	Interne Verrechnung von Dienstleistungen Gemeindewerke	57'200.00		39'200.00		40'648.00	
3612.91	Interne Verrechnung von Material- und Warenbezügen Gemeindewerke	4'100.00		4'100.00		3'900.00	
3612.93	Interne Verrechnung von Betriebs- und Verwaltungskosten Gemeindewerke	2'200.00		2'200.00		2'200.00	
3636.00	Beiträge an private Organisationen ohne Erwerbszweck	300.00		300.00		220.00	
4240.30	Kehrichtgebühren		330'000.00		310'600.00		329'875.15
4260.00	Rückerstattungen Dritter		9'400.00		9'400.00		9'714.70
4409.01	Verrechnete Zinse und Zinsertrag (SF)		3'500.00		3'500.00		3'025.30
4612.90	Interne Verrechnung von Dienstleistungen Gemeindewerke		1'800.00		1'800.00		
9010.30	Ertragsüberschuss (Gewinn), Abfall					12'854.15	
9011.30	Aufwandüberschuss (Verlust), Abfall		43'500.00		27'900.00		
<b>7303</b>	<b>Abfall (Unternehmen)</b>			<b>10'300.00</b>	<b>10'300.00</b>		
3102.00	Drucksachen, Publikationen			100.00			
3130.30	Abfuhrkosten			2'100.00			
3130.31	Deponiekosten inkl. Kant. Abfallfonds			2'700.00			
3130.32	übrige Kosten, Spezialsammlungen			3'300.00			
3612.90	Interne Verrechnung von Dienstleistungen Gemeindewerke			1'800.00			
3612.91	Interne Verrechnung von Material- und Warenbezügen Gemeindewerke			200.00			
3612.93	Interne Verrechnung von Betriebs- und Verwaltungskosten Gemeindewerke			100.00			
4240.30	Kehrichtgebühren				10'000.00		
4260.00	Rückerstattungen Dritter				300.00		

## Erfolgsrechnung

		Budget 2022		Budget 2021		Rechnung 2020	
		Aufwand	Ertrag	Aufwand	Ertrag	Aufwand	Ertrag
<b>74</b>	<b>Verbauungen</b>	<b>77'000.00</b>	<b>3'000.00</b>	<b>89'600.00</b>	<b>3'000.00</b>	<b>76'788.35</b>	<b>1.90</b>
	Nettoaufwand		74'000.00		86'600.00		76'786.45
<b>741</b>	<b>Gewässerverbauungen</b>	<b>49'900.00</b>	<b>3'000.00</b>	<b>62'500.00</b>	<b>3'000.00</b>	<b>66'239.80</b>	<b>1.90</b>
	Nettoaufwand		46'900.00		59'500.00		66'237.90
<b>7410</b>	<b>Gewässerverbauungen</b>	<b>49'900.00</b>	<b>3'000.00</b>	<b>62'500.00</b>	<b>3'000.00</b>	<b>66'239.80</b>	<b>1.90</b>
3000.00	Löhne, Tag- und Sitzungsgelder an Gemeinderat	100.00		100.00		150.00	
3000.01	Löhne, Tag- und Sitzungsgelder an Kommissionen	1'100.00		1'100.00		60.00	
3010.00	Löhne Verwaltungs- und Betriebspersonal	500.00		500.00		120.05	
3050.00	AG-Beiträge AHV, IV, EO, ALV	100.00		100.00		10.60	
3054.00	AG-Beiträge an Familienausgleichskasse	100.00		100.00		2.55	
3130.00	Dienstleistungen Dritter	34'500.00		34'500.00		53'504.40	
3130.20	Schwemmholzbeseitigung	500.00		500.00		97.35	
3300.20	Planmässige Abschreibungen Wasserbau (linear)	11'700.00		11'700.00		11'698.60	
3300.21	Planmässige Abschreibungen Wasserbau (neu)	600.00		13'200.00		596.25	
3910.00	Interne Verrechnung von Dienstleistungen	700.00		700.00			
4260.00	Rückerstattungen Dritter		1'000.00		1'000.00		
4611.00	Entschädigungen vom Kanton		2'000.00		2'000.00		1.90
<b>745</b>	<b>Naturgefahren</b>	<b>27'100.00</b>		<b>27'100.00</b>		<b>10'548.55</b>	
	Nettoaufwand		27'100.00		27'100.00		10'548.55
<b>7450</b>	<b>Naturgefahren</b>	<b>27'100.00</b>		<b>27'100.00</b>		<b>10'548.55</b>	
3130.00	Dienstleistungen Dritter	12'000.00		12'000.00			
3134.01	Beitrag Einsatzkostenversicherung GVB	6'000.00		6'000.00			
3632.00	Beiträge an Gemeinden und Gemeindeverbände	9'100.00		9'100.00		10'548.55	
<b>75</b>	<b>Arten- und Landschaftsschutz</b>	<b>21'300.00</b>	<b>2'500.00</b>	<b>21'300.00</b>	<b>2'500.00</b>	<b>30'220.20</b>	<b>607.00</b>
	Nettoaufwand		18'800.00		18'800.00		29'613.20
<b>750</b>	<b>Arten- und Landschaftsschutz</b>	<b>21'300.00</b>	<b>2'500.00</b>	<b>21'300.00</b>	<b>2'500.00</b>	<b>30'220.20</b>	<b>607.00</b>
	Nettoaufwand		18'800.00		18'800.00		29'613.20
<b>7500</b>	<b>Arten- und Landschaftsschutz</b>	<b>21'300.00</b>	<b>2'500.00</b>	<b>21'300.00</b>	<b>2'500.00</b>	<b>30'220.20</b>	<b>607.00</b>
3130.00	Dienstleistungen Dritter	20'000.00		20'000.00		29'970.20	
3636.00	Beiträge an private Organisationen ohne Erwerbszweck	1'300.00		1'300.00		250.00	
4611.00	Entschädigungen vom Kanton		2'500.00		2'500.00		607.00

## Erfolgsrechnung

		Budget 2022		Budget 2021		Rechnung 2020	
		Aufwand	Ertrag	Aufwand	Ertrag	Aufwand	Ertrag
<b>76</b>	<b>Bekämpfung von Umweltverschmutzung</b>	<b>5'000.00</b>		<b>1'600.00</b>		<b>4'848.00</b>	
	Nettoaufwand		5'000.00		1'600.00		4'848.00
<b>761</b>	<b>Luftreinhaltung und Klimaschutz</b>	<b>5'000.00</b>		<b>1'600.00</b>		<b>4'848.00</b>	
	Nettoaufwand		5'000.00		1'600.00		4'848.00
<b>7610</b>	<b>Luftreinhaltung und Klimaschutz</b>	<b>5'000.00</b>		<b>1'600.00</b>		<b>4'848.00</b>	
3130.00	Dienstleistungen Dritter	5'000.00		1'600.00		4'848.00	
<b>77</b>	<b>Übriger Umweltschutz</b>	<b>312'900.00</b>	<b>183'900.00</b>	<b>335'200.00</b>	<b>194'800.00</b>	<b>295'238.60</b>	<b>178'686.20</b>
	Nettoaufwand		129'000.00		140'400.00		116'552.40
<b>771</b>	<b>Friedhof und Bestattung</b>	<b>245'500.00</b>	<b>181'500.00</b>	<b>277'100.00</b>	<b>192'400.00</b>	<b>240'649.85</b>	<b>178'686.20</b>
	Nettoaufwand		64'000.00		84'700.00		61'963.65
<b>7710</b>	<b>Friedhof und Bestattung allgemein</b>	<b>245'500.00</b>	<b>181'500.00</b>	<b>277'100.00</b>	<b>192'400.00</b>	<b>240'649.85</b>	<b>178'686.20</b>
3000.00	Löhne, Tag- und Sitzungsgelder an Gemeinderat	1'500.00		1'500.00		400.00	
3000.01	Löhne, Tag- und Sitzungsgelder an Kommissionen	1'200.00		1'200.00		743.00	
3010.00	Löhne Verwaltungs- und Betriebspersonal	1'800.00		1'800.00		450.00	
3050.00	AG-Beiträge AHV, IV, EO, ALV	200.00		200.00		48.20	
3054.00	AG-Beiträge an Familienausgleichskasse	100.00		100.00		11.95	
3090.01	Aus- und Weiterbildung Behörden + Komm.	500.00		500.00			
3099.00	Übriger Personalaufwand	800.00		800.00			
3101.00	Betriebs- und Verbrauchsmaterial	1'000.00		1'000.00			
3119.00	Anschaffung übrige nicht aktivierbare Anlagen	5'100.00		8'100.00		10'104.30	
3120.00	Ver- und Entsorgung	7'100.00		6'800.00		5'220.60	
3130.00	Dienstleistungen Dritter	102'000.00		107'000.00		102'000.00	
3130.15	Beschriftung Platten Urnenschengräber	14'200.00		14'200.00		9'328.80	
3130.16	Übernahme Bestattungskosten	4'000.00		4'000.00			
3134.00	Sachversicherungsprämien	1'000.00		800.00		717.45	
3140.01	Grabunterhalt	30'000.00		25'000.00		27'427.30	
3143.00	Unterhalt übrige Tiefbauten Wasser	37'000.00		54'600.00		52'973.55	
3143.10	Baulicher Unterhalt	16'300.00		27'800.00		10'757.55	
3300.30	Planmässige Abschreibungen übrige Tiefbauten (linear)	5'500.00		5'500.00		5'503.70	
3300.31	Planmässige Abschreibungen Tiefbauten (neu)	4'100.00		4'100.00		4'060.35	
3300.41	Planmässige Abschreibungen Hochbauten (neu)	600.00		600.00		558.10	
3636.00	Beiträge an private Organisationen ohne Erwerbszweck	400.00		400.00		375.00	
3900.00	Interne Verrechnung von Material- und Warenbezügen	300.00		300.00		250.00	
3910.00	Interne Verrechnung von Dienstleistungen	10'800.00		10'800.00		9'720.00	
4240.00	Benützungsgebühren und Dienstleistungen		50'000.00		26'000.00		49'167.30

## Erfolgsrechnung

		Budget 2022		Budget 2021		Rechnung 2020	
		Aufwand	Ertrag	Aufwand	Ertrag	Aufwand	Ertrag
4409.00	Übrige Passivzinsen (Sonderrechnungen)		100.00		100.00		24.25
4632.00	Beiträge von Gemeinden und Gemeindezweckverbänden		106'700.00		141'600.00		102'091.60
4893.01	Entnahme aus Grabfonds		24'700.00		24'700.00		27'403.05
<b>779</b>	<b>Umweltschutz</b>	<b>67'400.00</b>	<b>2'400.00</b>	<b>58'100.00</b>	<b>2'400.00</b>	<b>54'588.75</b>	
	Nettoaufwand		65'000.00		55'700.00		54'588.75
<b>7791</b>	<b>Öffentliche Toilettenanlagen</b>	<b>47'400.00</b>	<b>2'400.00</b>	<b>47'400.00</b>	<b>2'400.00</b>	<b>46'213.55</b>	
3101.00	Betriebs- und Verbrauchsmaterial	2'000.00		2'000.00		1'988.40	
3120.00	Ver- und Entsorgung	2'700.00		2'700.00		3'159.25	
3130.00	Dienstleistungen Dritter	34'000.00		34'000.00		34'189.80	
3134.00	Sachversicherungsprämien	200.00		200.00		115.15	
3144.00	Baulicher Unterhalt Hochbauten, Gebäude	5'000.00		5'000.00		3'772.55	
3160.00	Miete und Pacht Liegenschaften	2'400.00		2'400.00		2'492.40	
3910.00	Interne Verrechnung von Dienstleistungen	1'100.00		1'100.00		496.00	
4260.00	Rückerstattungen Dritter		2'400.00		2'400.00		
<b>7792</b>	<b>Hundetoiletten</b>	<b>20'000.00</b>		<b>10'700.00</b>		<b>8'375.20</b>	
3101.00	Betriebs- und Verbrauchsmaterial	5'600.00		3'500.00		1'175.20	
3111.00	Anschaffung Maschinen, Geräte und Fahrzeuge	7'200.00					
3910.00	Interne Verrechnung von Dienstleistungen	5'400.00		5'400.00		5'400.00	
3930.00	Interne Verrechnung von Betriebs- und Verwaltungskosten	1'800.00		1'800.00		1'800.00	
<b>79</b>	<b>Raumordnung</b>	<b>16'100.00</b>		<b>12'200.00</b>		<b>8'696.50</b>	
	Nettoaufwand		16'100.00		12'200.00		8'696.50
<b>790</b>	<b>Raumordnung</b>	<b>16'100.00</b>		<b>12'200.00</b>		<b>8'696.50</b>	
	Nettoaufwand		16'100.00		12'200.00		8'696.50
<b>7900</b>	<b>Raumordnung allgemein</b>	<b>7'400.00</b>		<b>3'700.00</b>		<b>247.50</b>	
3130.00	Dienstleistungen Dritter	2'000.00		2'000.00			
3320.91	Planm.Abschreibungen übrige immat.Anlagen (neu)	5'000.00		1'300.00			
3636.00	Beiträge an private Organisationen ohne Erwerbszweck	400.00		400.00		247.50	
<b>7907</b>	<b>Regionalkonferenzen</b>	<b>8'700.00</b>		<b>8'500.00</b>		<b>8'449.00</b>	
3636.00	Beiträge an private Organisationen ohne Erwerbszweck	8'700.00		8'500.00		8'449.00	
<b>8</b>	<b>Volkswirtschaft</b>	<b>69'100.00</b>	<b>80'200.00</b>	<b>69'900.00</b>	<b>80'200.00</b>	<b>66'022.60</b>	<b>80'687.20</b>
	Nettoertrag	11'100.00		10'300.00		14'664.60	

## Erfolgsrechnung

		Budget 2022		Budget 2021		Rechnung 2020	
		Aufwand	Ertrag	Aufwand	Ertrag	Aufwand	Ertrag
<b>81</b>	<b>Landwirtschaft</b>	<b>28'000.00</b>	<b>9'200.00</b>	<b>28'600.00</b>	<b>9'200.00</b>	<b>29'080.70</b>	<b>9'200.00</b>
	Nettoaufwand		18'800.00		19'400.00		19'880.70
<b>811</b>	<b>Verwaltung Landwirtschaft, Vollzug und Kontrolle</b>	<b>1'400.00</b>		<b>2'000.00</b>		<b>721.35</b>	
	Nettoaufwand		1'400.00		2'000.00		721.35
<b>8110</b>	<b>Verwaltung Landwirtschaft, Vollzug und Kontrolle</b>	<b>1'400.00</b>		<b>2'000.00</b>		<b>721.35</b>	
3000.01	Löhne, Tag- und Sitzungsgelder an Kommissionen	400.00		400.00		220.00	
3010.00	Löhne Verwaltungs- und Betriebspersonal	500.00		500.00		289.40	
3053.00	AG-Beiträge an Unfallversicherungen	100.00		100.00		1.95	
3170.00	Reisekosten und Spesen	100.00		100.00		90.00	
3636.00	Beiträge an private Organisationen ohne Erwerbszweck	300.00		900.00		120.00	
<b>818</b>	<b>Alpwirtschaft</b>	<b>26'600.00</b>	<b>9'200.00</b>	<b>26'600.00</b>	<b>9'200.00</b>	<b>28'359.35</b>	<b>9'200.00</b>
	Nettoaufwand		17'400.00		17'400.00		19'159.35
<b>8180</b>	<b>Alpwirtschaft</b>	<b>26'600.00</b>	<b>9'200.00</b>	<b>26'600.00</b>	<b>9'200.00</b>	<b>28'359.35</b>	<b>9'200.00</b>
3134.00	Sachversicherungsprämien	1'400.00		1'400.00		1'436.05	
3144.00	Baulicher Unterhalt Hochbauten, Gebäude	5'000.00		5'000.00		6'735.55	
3300.40	Planmässige Abschreibungen Hochbauten (linear)	10'000.00		10'000.00		10'000.00	
3300.61	Planmässige Abschreibungen Mobilien (neu)	10'200.00		10'200.00		10'187.75	
4430.00	Pacht- und Mietzinse Liegenschaften FV		9'200.00		9'200.00		9'200.00
<b>82</b>	<b>Forstwirtschaft</b>	<b>1'000.00</b>		<b>1'000.00</b>		<b>1'000.00</b>	
	Nettoaufwand		1'000.00		1'000.00		1'000.00
<b>820</b>	<b>Forstwirtschaft</b>	<b>1'000.00</b>		<b>1'000.00</b>		<b>1'000.00</b>	
	Nettoaufwand		1'000.00		1'000.00		1'000.00
<b>8200</b>	<b>Forstwirtschaft</b>	<b>1'000.00</b>		<b>1'000.00</b>		<b>1'000.00</b>	
3636.00	Beiträge an private Organisationen ohne Erwerbszweck	1'000.00		1'000.00		1'000.00	
<b>84</b>	<b>Tourismus</b>	<b>27'300.00</b>		<b>27'100.00</b>		<b>23'122.60</b>	
	Nettoaufwand		27'300.00		27'100.00		23'122.60
<b>840</b>	<b>Tourismus</b>	<b>27'300.00</b>		<b>27'100.00</b>		<b>23'122.60</b>	
	Nettoaufwand		27'300.00		27'100.00		23'122.60
<b>8406</b>	<b>Regionaler Tourismus</b>	<b>27'300.00</b>		<b>27'100.00</b>		<b>23'122.60</b>	
3636.00	Beiträge an private Organisationen ohne Erwerbszweck	27'300.00		27'100.00		23'122.60	

## Erfolgsrechnung

		Budget 2022		Budget 2021		Rechnung 2020	
		Aufwand	Ertrag	Aufwand	Ertrag	Aufwand	Ertrag
<b>85</b>	<b>Industrie, Gewerbe, Handel</b>	<b>1'400.00</b>		<b>1'300.00</b>		<b>1'306.50</b>	
	Nettoaufwand		1'400.00		1'300.00		1'306.50
<b>850</b>	<b>Industrie, Gewerbe, Handel</b>	<b>1'400.00</b>		<b>1'300.00</b>		<b>1'306.50</b>	
	Nettoaufwand		1'400.00		1'300.00		1'306.50
<b>8500</b>	<b>Industrie, Gewerbe, Handel</b>	<b>1'400.00</b>		<b>1'300.00</b>		<b>1'306.50</b>	
3636.00	Beiträge an private Organisationen ohne Erwerbszweck	1'400.00		1'300.00		1'306.50	
<b>87</b>	<b>Brennstoffe und Energie</b>	<b>100.00</b>	<b>61'000.00</b>	<b>100.00</b>	<b>61'000.00</b>		<b>58'917.30</b>
	Nettoertrag	60'900.00		60'900.00		58'917.30	
<b>871</b>	<b>Elektrizität</b>		<b>61'000.00</b>		<b>61'000.00</b>		<b>58'917.30</b>
	Nettoertrag	61'000.00		61'000.00		58'917.30	
<b>8710</b>	<b>Elektrizität allgemein</b>		<b>61'000.00</b>		<b>61'000.00</b>		<b>58'917.30</b>
4120.00	Konzessionsertrag Energie Oberhofen AG		61'000.00		61'000.00		58'917.30
<b>873</b>	<b>Nichtelektrische Energie</b>	<b>100.00</b>		<b>100.00</b>			
	Nettoaufwand		100.00		100.00		
<b>8730</b>	<b>Nichtelektrische Energie allgemein</b>	<b>100.00</b>		<b>100.00</b>			
3636.00	Beiträge an private Organisationen ohne Erwerbszweck	100.00		100.00			
<b>89</b>	<b>Sonstige gewerbliche Betriebe</b>	<b>11'300.00</b>	<b>10'000.00</b>	<b>11'800.00</b>	<b>10'000.00</b>	<b>11'512.80</b>	<b>12'569.90</b>
	Nettoaufwand		1'300.00		1'800.00		
	Nettoertrag					1'057.10	
<b>890</b>	<b>Sonstige gewerbliche Betriebe</b>	<b>11'300.00</b>	<b>10'000.00</b>	<b>11'800.00</b>	<b>10'000.00</b>	<b>11'512.80</b>	<b>12'569.90</b>
	Nettoaufwand		1'300.00		1'800.00		
	Nettoertrag					1'057.10	
<b>8900</b>	<b>Kühlanlage</b>	<b>11'300.00</b>	<b>10'000.00</b>	<b>11'800.00</b>	<b>10'000.00</b>	<b>11'512.80</b>	<b>12'569.90</b>
3120.00	Ver- und Entsorgung	4'100.00		4'100.00		4'188.45	
3134.00	Sachversicherungsprämien	200.00		200.00		287.15	
3144.00	Baulicher Unterhalt Hochbauten, Gebäude	2'000.00		2'500.00		3'626.80	
3900.00	Interne Verrechnung von Material- und Warenbezügen	200.00		200.00		200.00	
3910.00	Interne Verrechnung von Dienstleistungen	1'000.00		1'000.00		1'221.00	
3930.00	Interne Verrechnung von Betriebs- und Verwaltungskosten	700.00		700.00		700.00	

## Erfolgsrechnung

		Budget 2022		Budget 2021		Rechnung 2020	
		Aufwand	Ertrag	Aufwand	Ertrag	Aufwand	Ertrag
3940.00	Interne Verrechnung von kalk. Zinsen und Finanzaufwand	3'100.00		3'100.00		1'289.40	
4430.00	Pacht- und Mietzinse Liegenschaften FV		10'000.00		10'000.00		12'569.90
<b>9</b>	<b>Finanzen und Steuern</b>	<b>3'978'900.00</b>	<b>12'084'600.00</b>	<b>1'947'800.00</b>	<b>9'687'000.00</b>	<b>2'357'435.76</b>	<b>11'061'976.42</b>
	Nettoertrag	8'105'700.00		7'739'200.00		8'704'540.66	
<b>91</b>	<b>Steuern</b>	<b>76'800.00</b>	<b>8'960'000.00</b>	<b>107'000.00</b>	<b>8'708'500.00</b>	<b>-175'485.97</b>	<b>9'531'949.70</b>
	Nettoertrag	8'883'200.00		8'601'500.00		9'707'435.67	
<b>910</b>	<b>Steuern</b>	<b>76'800.00</b>	<b>8'960'000.00</b>	<b>107'000.00</b>	<b>8'708'500.00</b>	<b>-175'485.97</b>	<b>9'531'949.70</b>
	Nettoertrag	8'883'200.00		8'601'500.00		9'707'435.67	
<b>9100</b>	<b>Allgemeine Gemeindesteuern</b>	<b>70'000.00</b>	<b>7'635'000.00</b>	<b>100'000.00</b>	<b>7'378'500.00</b>	<b>-178'886.77</b>	<b>7'771'586.75</b>
3180.01	Wertberichtigung gefährdete Steuerguthaben					-215'878.10	
3181.00	Forderungsverluste / Erlasse allgemeine Gemeindesteuern	70'000.00		100'000.00		36'211.83	
3181.01	Tatsächliche Forderungsverluste					773.60	
3181.03	Forderungsverluste / Erlasse Sondersteuern					5.90	
4000.00	Einkommenssteuern		6'559'000.00		6'376'000.00		6'714'738.50
4000.20	Nachsteuern und Bussen Einkommenssteuern		14'000.00		44'000.00		13'735.60
4000.40	Aktive Steuerauscheidungen Einkommen		175'000.00		175'000.00		169'697.30
4000.50	Passive Steuerauscheidungen Einkommen		-750'000.00		-700'000.00		-954'973.05
4000.60	Pauschale Steueranrechnung		-15'000.00		-10'000.00		-18'289.05
4000.70	Rückstellung für Steuerteilungen NP						220'445.00
4001.00	Vermögenssteuern		1'422'000.00		1'368'000.00		1'327'138.15
4001.40	Aktive Steuerauscheidungen Vermögen		65'000.00		65'000.00		65'918.40
4001.50	Passive Steuerauscheidungen Vermögen		-150'000.00		-150'000.00		-188'660.20
4002.00	Quellensteuern		80'000.00		60'000.00		125'891.95
4002.10	Quellensteuern aus BGSA		2'000.00		2'000.00		1'385.40
4010.00	Gewinnsteuern		142'000.00		60'000.00		173'918.45
4010.40	Aktive Steuerauscheidungen Gewinnsteuern		120'000.00		120'000.00		119'588.50
4010.50	Passive Steuerauscheidungen Gewinnsteuern		-35'000.00		-45'000.00		-8'527.30
4011.00	Kapitalsteuern		5'000.00		5'000.00		8'048.40
4011.40	Aktive Steuerauscheidungen Kapitalsteuern		1'000.00		1'000.00		498.55
4011.50	Passive Steuerauscheidungen Kapitalsteuern		-3'000.00		-2'500.00		-2'111.95
4019.00	Holdingsteuern				5'000.00		168.75
4029.00	Eingang abgeschriebene Steuern		3'000.00		5'000.00		2'975.35
<b>9101</b>	<b>Sondersteuern</b>	<b>6'300.00</b>	<b>450'000.00</b>	<b>6'300.00</b>	<b>450'000.00</b>	<b>3'368.90</b>	<b>744'834.10</b>
3181.01	Tatsächliche Forderungsverluste					10.25	
3181.03	Forderungsverluste / Erlasse Sondersteuern	6'300.00		6'300.00		3'358.65	



## Erfolgsrechnung

		Budget 2022		Budget 2021		Rechnung 2020	
		Aufwand	Ertrag	Aufwand	Ertrag	Aufwand	Ertrag
4022.00	Grundstückgewinnsteuern		300'000.00		300'000.00		577'171.75
4022.10	Sonderveranlagungen		150'000.00		150'000.00		167'662.35
<b>9102</b>	<b>Liegenschaftssteuern</b>	<b>500.00</b>	<b>865'000.00</b>	<b>700.00</b>	<b>870'000.00</b>	<b>31.90</b>	<b>1'004'708.85</b>
3181.02	Forderungsverluste / Erlasse Liegenschaftssteuern	500.00		700.00		31.90	
4021.00	Liegenschaftssteuern		865'000.00		870'000.00		1'004'708.85
<b>9103</b>	<b>Hundetaxe</b>		<b>10'000.00</b>		<b>10'000.00</b>		<b>10'820.00</b>
4033.00	Hundetaxe		10'000.00		10'000.00		10'820.00
<b>93</b>	<b>Finanz- und Lastenausgleich</b>	<b>1'181'000.00</b>	<b>23'000.00</b>	<b>1'222'600.00</b>	<b>21'000.00</b>	<b>1'221'316.00</b>	<b>21'027.00</b>
	Nettoaufwand		1'158'000.00		1'201'600.00		1'200'289.00
<b>930</b>	<b>Finanz- und Lastenausgleich</b>	<b>1'181'000.00</b>	<b>23'000.00</b>	<b>1'222'600.00</b>	<b>21'000.00</b>	<b>1'221'316.00</b>	<b>21'027.00</b>
	Nettoaufwand		1'158'000.00		1'201'600.00		1'200'289.00
<b>9300</b>	<b>Finanz- und Lastenausgleich</b>	<b>1'181'000.00</b>	<b>23'000.00</b>	<b>1'222'600.00</b>	<b>21'000.00</b>	<b>1'221'316.00</b>	<b>21'027.00</b>
3621.60	Lastenausgleich neue Aufgabenteilung	458'800.00		446'600.00		448'675.00	
3622.70	Disparitätenabbau Gemeinden	722'200.00		776'000.00		772'641.00	
4621.61	Anteil am soziodemografischen Ausgleich des Kantons		23'000.00		21'000.00		21'027.00
<b>95</b>	<b>Ertragsanteile, übrige</b>		<b>52'000.00</b>		<b>53'000.00</b>		<b>23'672.25</b>
	Nettoertrag	52'000.00		53'000.00		23'672.25	
<b>950</b>	<b>Ertragsanteile, übrige</b>		<b>52'000.00</b>		<b>53'000.00</b>		<b>23'672.25</b>
	Nettoertrag	52'000.00		53'000.00		23'672.25	
<b>9500</b>	<b>Ertragsanteile, übrige</b>		<b>52'000.00</b>		<b>53'000.00</b>		<b>23'672.25</b>
4024.00	Erbschafts- und Schenkungssteuer		44'000.00		44'000.00		16'605.70
4600.00	Anteil an Bundeserträgen				9'000.00		
4600.01	Ertragsanteile an der Direkten Bundessteuer		8'000.00				7'066.55
<b>96</b>	<b>Vermögens- und Schuldenverwaltung</b>	<b>2'306'300.00</b>	<b>2'622'700.00</b>	<b>274'800.00</b>	<b>409'800.00</b>	<b>314'703.25</b>	<b>1'240'853.37</b>
	Nettoertrag	316'400.00		135'000.00		926'150.12	
<b>961</b>	<b>Zinsen</b>	<b>100'600.00</b>	<b>159'200.00</b>	<b>110'600.00</b>	<b>159'200.00</b>	<b>124'859.75</b>	<b>148'208.75</b>
	Nettoertrag	58'600.00		48'600.00		23'349.00	
<b>9610</b>	<b>Zinsen</b>	<b>100'600.00</b>	<b>159'200.00</b>	<b>110'600.00</b>	<b>159'200.00</b>	<b>124'859.75</b>	<b>148'208.75</b>
3181.04	Abschreibung Verzugszinse	2'800.00		2'800.00		1'113.15	

## Erfolgsrechnung

		Budget 2022		Budget 2021		Rechnung 2020	
		Aufwand	Ertrag	Aufwand	Ertrag	Aufwand	Ertrag
3401.00	Verzinsung kurzfristige Finanzverbindlichkeiten	1'000.00		1'000.00			
3406.00	Verzinsung langfristige Finanzverbindlichkeiten			10'000.00		54'063.40	
3409.00	Übrige Passivzinsen (Sonderrechnungen)	100.00		100.00		30.00	
3409.01	Verrechnete Zinsen und Zinsaufwand (SF)	76'700.00		76'700.00		61'006.90	
3499.01	Vergütungszinsen Steuern	20'000.00		20'000.00		8'646.30	
4400.00	Zinsen flüssige Mittel		300.00		300.00		
4401.01	Verzugszinsen Steuern		38'000.00		38'000.00		43'248.00
4451.00	Erträge aus Beteiligungen VV		60'000.00		60'000.00		60'000.00
4940.00	Interne Verrechnung von kalk. Zinsen und Finanzaufwand		60'900.00		60'900.00		44'960.75
<b>963</b>	<b>Liegenschaften des Finanzvermögens</b>	<b>2'205'700.00</b>	<b>2'462'800.00</b>	<b>164'200.00</b>	<b>249'900.00</b>	<b>193'766.50</b>	<b>1'069'034.25</b>
	Nettoertrag	257'100.00		85'700.00		875'267.75	
<b>9630</b>	<b>Liegenschaften des Finanzvermögens</b>	<b>2'205'700.00</b>	<b>2'462'800.00</b>	<b>164'200.00</b>	<b>249'900.00</b>	<b>193'766.50</b>	<b>1'069'034.25</b>
3101.00	Betriebs- und Verbrauchsmaterial					55.60	
3102.00	Drucksachen, Publikationen	500.00		500.00			
3111.12	Anschaffung Maschinen, Geräte, Schoren 1					5'199.00	
3120.00	Ver- und Entsorgung	100.00		100.00		1'238.25	
3120.10	Ver- und Entsorgung; Alpenstrasse 1	9'100.00		9'100.00		9'129.65	
3120.11	Ver- und Entsorgung; Alpenstrasse 7					325.65	
3120.12	Ver- und Entsorgung; Schoren 1	9'400.00		9'400.00		7'906.85	
3120.13	Ver- und Entsorgung; Schoren 13			7'200.00		8'054.00	
3132.00	Honorare externe Berater, Gutachter, Fachexperten etc.	68'900.00		7'000.00		1'281.65	
3134.10	Sachversicherungsprämien; Alpenstrasse 1	1'300.00		1'300.00		781.70	
3134.11	Sachversicherungsprämien; Alpenstrasse 7	300.00		300.00		324.80	
3134.12	Sachversicherungsprämien; Schoren 1	500.00		500.00		541.45	
3134.13	Sachversicherungsprämien; Schoren 13			1'800.00		1'346.15	
3134.14	Sachversicherungsprämien; Lauli 4	100.00		100.00		72.45	
3144.00	Baulicher Unterhalt Hochbauten, Gebäude			7'300.00			
3144.10	Baulicher Unterhalt; Alpenstrasse 1	7'700.00		7'700.00		6'389.80	
3144.11	Baulicher Unterhalt; Alpenstrasse 7	2'100.00		2'100.00		27'500.75	
3144.12	Baulicher Unterhalt; Schoren 1	5'300.00		4'300.00		18'850.85	
3144.13	Baulicher Unterhalt; Schoren 13			9'900.00		7'487.95	
3144.14	Baulicher Unterhalt; Lauli 4	2'200.00		2'200.00		463.10	
3441.00	WB Sachanlagen FV					9'508.00	
3502.00	Einlage in Legat Turmhaus	2'004'800.00					
3893.00	Einlage in Vorfinanzierung	44'700.00		44'700.00		44'737.50	
3910.00	Interne Verrechnung von Dienstleistungen	1'900.00		1'900.00		500.00	
3940.00	Interne Verrechnung von kalk. Zinsen und Finanzaufwand	46'800.00		46'800.00		42'071.35	
4260.00	Rückerstattungen Dritter						3'031.30

## Erfolgsrechnung

		Budget 2022		Budget 2021		Rechnung 2020	
		Aufwand	Ertrag	Aufwand	Ertrag	Aufwand	Ertrag
4411.00	Gewinn aus Verkäufen von Grundstücken FV		2'004'800.00				
4430.00	Pacht- und Mietzinse Liegenschaften FV		89'700.00	138'900.00			146'177.00
4430.01	Baurechtszinse		61'300.00	61'300.00			60'829.70
4439.00	Übriger Liegenschaftsertrag (Nebenkosten)		13'800.00	16'200.00			19'322.10
4443.00	Marktwertanpassungen Liegenschaften						772'505.00
4893.00	Entnahme aus Vorfinanzierung		17'300.00	33'500.00			57'661.15
4896.00	Entnahme aus Neubewertungsreserve		275'900.00				9'508.00
<b>969</b>	<b>Finanzvermögen</b>		<b>700.00</b>	<b>700.00</b>	<b>700.00</b>	<b>-3'923.00</b>	<b>23'610.37</b>
	Nettoertrag	700.00		700.00		27'533.37	
<b>9690</b>	<b>Finanzvermögen</b>		<b>700.00</b>	<b>700.00</b>	<b>700.00</b>	<b>-3'923.00</b>	<b>23'610.37</b>
3180.00	Wertberichtigung auf Forderungen					-4'243.00	
3440.00	WB Finanzanlagen FV					320.00	
4407.00	Zinsen langfristige Finanzanlagen		700.00	700.00			687.37
4440.00	Marktwertanpassungen Wertschriften						22'603.00
4896.00	Entnahme aus Neubewertungsreserve						320.00
<b>97</b>	<b>Rückverteilungen</b>		<b>700.00</b>	<b>1'500.00</b>	<b>1'500.00</b>		<b>657.60</b>
	Nettoertrag	700.00		1'500.00		657.60	
<b>971</b>	<b>Rückverteilungen aus CO2-Abgabe</b>		<b>700.00</b>	<b>1'500.00</b>	<b>1'500.00</b>		<b>657.60</b>
	Nettoertrag	700.00		1'500.00		657.60	
<b>9710</b>	<b>Rückverteilung aus CO2-Abgabe</b>		<b>700.00</b>	<b>1'500.00</b>	<b>1'500.00</b>		<b>657.60</b>
4699.10	Rückverteilung CO2-Abgabe		700.00	1'500.00			657.60
<b>99</b>	<b>Nicht aufgeteilte Posten</b>	<b>414'800.00</b>	<b>426'200.00</b>	<b>343'400.00</b>	<b>493'200.00</b>	<b>996'902.48</b>	<b>243'816.50</b>
	Nettoaufwand						753'085.98
	Nettoertrag	11'400.00		149'800.00			
<b>990</b>	<b>Nicht aufgeteilte Posten</b>	<b>414'800.00</b>	<b>426'200.00</b>	<b>343'400.00</b>	<b>493'200.00</b>	<b>275'421.25</b>	<b>243'816.50</b>
	Nettoaufwand						31'604.75
	Nettoertrag	11'400.00		149'800.00			
<b>9900</b>	<b>Nicht aufgeteilte Posten</b>	<b>414'800.00</b>	<b>426'200.00</b>	<b>343'400.00</b>	<b>493'200.00</b>	<b>275'421.25</b>	<b>243'816.50</b>
3893.01	Einlage in SF Investitionen im VV WE	414'800.00					
3894.00	Einlagen in finanzpolitische Reserven			343'400.00		275'421.25	
4602.00	Ablieferung Parkwesen		106'700.00		106'700.00		94'967.30
4896.00	Entnahme aus Neubewertungsreserve		170'600.00		237'600.00		

## Erfolgsrechnung

		Budget 2022		Budget 2021		Rechnung 2020	
		Aufwand	Ertrag	Aufwand	Ertrag	Aufwand	Ertrag
4898.00	Entnahme aus SF Übertragung VV gem. Art. 85a GV		148'900.00		148'900.00		148'849.20
<b>999</b>	<b>Abschluss</b>					<b>721'481.23</b>	
	Nettoaufwand						721'481.23
<b>9990</b>	<b>Abschluss</b>					<b>721'481.23</b>	
9000.00	Ertragsüberschuss					721'481.23	

## Erfolgsrechnung

		Budget 2022		Budget 2021		Rechnung 2020	
		Aufwand	Ertrag	Aufwand	Ertrag	Aufwand	Ertrag
	<b>Erfolgsrechnung</b>	<b>15'872'100.00</b>	<b>15'872'100.00</b>	<b>13'247'400.00</b>	<b>13'247'400.00</b>	<b>14'646'462.01</b>	<b>14'646'462.01</b>
<b>3</b>	<b>Aufwand</b>	<b>15'822'700.00</b>		<b>13'126'900.00</b>		<b>13'737'904.38</b>	
30	Personalaufwand	1'934'200.00		1'720'700.00		1'492'684.90	
31	Sach- und übriger Betriebsaufwand	2'861'800.00		2'714'200.00		2'826'887.20	
33	Abschreibungen Verwaltungsvermögen	490'500.00		429'000.00		390'634.10	
34	Finanzaufwand	97'800.00		107'800.00		133'574.60	
35	Einlagen in Fonds und Spezialfinanzierungen	2'791'500.00		671'900.00		802'313.00	
36	Transferaufwand	7'085'200.00		6'993'000.00		7'673'949.98	
38	Ausserordentlicher Aufwand	459'500.00		388'100.00		320'158.75	
39	Interne Verrechnungen	102'200.00		102'200.00		97'701.85	
<b>4</b>	<b>Ertrag</b>		<b>15'791'800.00</b>		<b>13'219'500.00</b>		<b>14'640'659.21</b>
40	Fiskalertrag		9'004'000.00		8'752'500.00		9'548'555.40
41	Regalien und Konzessionen		61'000.00		61'000.00		58'917.30
42	Entgelte		2'212'500.00		2'036'400.00		2'161'829.34
44	Finanzertrag		2'414'400.00		459'300.00		1'245'362.07
45	Entnahmen Fonds und Spezialfinanzierungen		265'200.00		256'600.00		229'437.65
46	Transferertrag		1'095'100.00		1'106'800.00		1'055'114.20
48	Ausserordentlicher Ertrag		637'400.00		444'700.00		243'741.40
49	Interne Verrechnungen		102'200.00		102'200.00		97'701.85
<b>9</b>	<b>Abschlusskonten</b>	<b>49'400.00</b>	<b>80'300.00</b>	<b>120'500.00</b>	<b>27'900.00</b>	<b>908'557.63</b>	<b>5'802.80</b>
90	Abschluss Erfolgsrechnung	49'400.00	80'300.00	120'500.00	27'900.00	908'557.63	5'802.80

## Erfolgsrechnung

		Budget 2022		Budget 2021		Rechnung 2020	
		Aufwand	Ertrag	Aufwand	Ertrag	Aufwand	Ertrag
	<b>Erfolgsrechnung</b>	<b>15'872'100.00</b>	<b>15'872'100.00</b>	<b>13'247'400.00</b>	<b>13'247'400.00</b>	<b>14'646'462.01</b>	<b>14'646'462.01</b>
<b>3</b>	<b>Aufwand</b>	<b>15'822'700.00</b>		<b>13'126'900.00</b>		<b>13'737'904.38</b>	
<b>30</b>	<b>Personalaufwand</b>	<b>1'934'200.00</b>		<b>1'720'700.00</b>		<b>1'492'684.90</b>	
<b>300</b>	<b>Behörden und Kommissionen</b>	<b>211'700.00</b>		<b>220'400.00</b>		<b>181'956.70</b>	
<b>3000</b>	<b>Löhne, Tag- und Sitzungsgelder an Behörden und Kom..</b>	<b>211'700.00</b>		<b>220'400.00</b>		<b>181'956.70</b>	
3000.00	Löhne, Tag- und Sitzungsgelder an Gemeinderat	176'500.00		176'400.00		151'840.45	
3000.01	Löhne, Tag- und Sitzungsgelder an Kommissionen	25'900.00		38'500.00		24'822.90	
3000.02	Löhne, Tag- und Sitzungsgelder an Ausschüsse	9'300.00		5'500.00		5'293.35	
<b>301</b>	<b>Löhne des Verwaltungs- und Betriebspersonals</b>	<b>1'361'300.00</b>		<b>1'204'300.00</b>		<b>1'083'482.50</b>	
<b>3010</b>	<b>Löhne des Verwaltungs- und Betriebspersonals</b>	<b>1'361'300.00</b>		<b>1'204'300.00</b>		<b>1'083'482.50</b>	
3010.00	Löhne Verwaltungs- und Betriebspersonal	1'361'300.00		1'204'300.00		1'084'805.40	
3010.09	Taggelder					-1'322.90	
<b>305</b>	<b>Arbeitgeberbeiträge</b>	<b>286'900.00</b>		<b>231'800.00</b>		<b>211'341.10</b>	
<b>3050</b>	<b>AG-Beitr. AHV, IV, EO, ALV, Verwaltungskosten</b>	<b>98'000.00</b>		<b>85'500.00</b>		<b>76'459.15</b>	
3050.00	AG-Beiträge AHV, IV, EO, ALV	98'000.00		85'500.00		76'459.15	
<b>3052</b>	<b>AG-Beiträge an Pensionskassen</b>	<b>121'300.00</b>		<b>102'100.00</b>		<b>82'781.70</b>	
3052.00	AG-Beiträge an Pensionskasse	121'300.00		102'100.00		82'781.70	
<b>3053</b>	<b>AG-Beiträge an Unfallversicherungen</b>	<b>29'400.00</b>		<b>22'500.00</b>		<b>23'611.05</b>	
3053.00	AG-Beiträge an Unfallversicherungen	29'400.00		22'500.00		23'611.05	
<b>3054</b>	<b>AG-Beiträge an Familienausgleichskasse</b>	<b>25'500.00</b>		<b>10'600.00</b>		<b>18'940.30</b>	
3054.00	AG-Beiträge an Familienausgleichskasse	25'500.00		10'600.00		18'940.30	
<b>3055</b>	<b>AG-Beiträge an Krankentaggeldversicherung</b>	<b>12'700.00</b>		<b>11'100.00</b>		<b>9'548.90</b>	
3055.00	AG-Beiträge an Krankentaggeldversicherungen	12'700.00		11'100.00		9'548.90	
<b>309</b>	<b>Übriger Personalaufwand</b>	<b>74'300.00</b>		<b>64'200.00</b>		<b>15'904.60</b>	
<b>3090</b>	<b>Aus- und Weiterbildung des Personals</b>	<b>61'700.00</b>		<b>43'900.00</b>		<b>31'156.15</b>	

## Erfolgsrechnung

		Budget 2022		Budget 2021		Rechnung 2020	
		Aufwand	Ertrag	Aufwand	Ertrag	Aufwand	Ertrag
3090.00	Aus- und Weiterbildung des Personals	31'100.00		13'000.00		19'051.35	
3090.01	Aus- und Weiterbildung Behörden + Komm.	10'500.00		10'500.00		150.00	
3090.02	Aus- und Weiterbildung Feuerwehr	20'100.00		20'400.00		11'954.80	
<b>3091</b>	<b>Personalwerbung</b>	<b>4'000.00</b>		<b>12'000.00</b>		<b>36'448.35</b>	
3091.00	Personalwerbung	4'000.00		12'000.00		36'448.35	
<b>3099</b>	<b>Übriger Personalaufwand</b>	<b>8'600.00</b>		<b>8'300.00</b>		<b>-51'699.90</b>	
3099.00	Übriger Personalaufwand	8'600.00		8'300.00		-42'599.90	
3099.01	Personalaufwand GLAZ/Ferien					-9'100.00	
<b>31</b>	<b>Sach- und übriger Betriebsaufwand</b>	<b>2'861'800.00</b>		<b>2'714'200.00</b>		<b>2'826'887.20</b>	
<b>310</b>	<b>Material- und Warenaufwand</b>	<b>154'900.00</b>		<b>133'500.00</b>		<b>93'203.20</b>	
<b>3100</b>	<b>Büromaterial</b>	<b>24'600.00</b>		<b>15'800.00</b>		<b>12'076.60</b>	
3100.00	Büromaterial	24'600.00		15'800.00		12'076.60	
<b>3101</b>	<b>Betriebs-, Verbrauchsmaterial</b>	<b>91'600.00</b>		<b>79'100.00</b>		<b>53'897.70</b>	
3101.00	Betriebs- und Verbrauchsmaterial	91'600.00		79'100.00		53'897.70	
<b>3102</b>	<b>Drucksachen, Publikationen</b>	<b>35'800.00</b>		<b>35'900.00</b>		<b>24'570.75</b>	
3102.00	Drucksachen, Publikationen	35'800.00		35'900.00		24'570.75	
<b>3103</b>	<b>Fachliteratur, Zeitschriften</b>	<b>2'900.00</b>		<b>2'700.00</b>		<b>2'658.15</b>	
3103.00	Fachliteratur, Zeitschriften	2'900.00		2'700.00		2'658.15	
<b>311</b>	<b>Nicht aktivierbare Anlagen</b>	<b>175'500.00</b>		<b>82'400.00</b>		<b>158'132.95</b>	
<b>3110</b>	<b>Büromöbel und Geräte</b>	<b>8'500.00</b>		<b>6'500.00</b>		<b>38'767.35</b>	
3110.00	Anschaffung Büromöbel, Büromaschinen und -geräte	8'500.00		6'500.00		38'767.35	
<b>3111</b>	<b>Maschinen, Geräte, Fahrzeuge</b>	<b>141'400.00</b>		<b>47'800.00</b>		<b>57'629.25</b>	
3111.00	Anschaffung Maschinen, Geräte und Fahrzeuge	121'900.00		42'800.00		38'326.40	
3111.01	Anschaffung Signalisationen	19'500.00		5'000.00		14'103.85	
3111.12	Anschaffung Maschinen, Geräte, Schoren 1					5'199.00	
<b>3112</b>	<b>Kleider, Wäsche, Vorhänge</b>	<b>5'500.00</b>		<b>3'500.00</b>		<b>4'642.95</b>	
3112.00	Anschaffung Dienstkleider	5'500.00		3'500.00		4'642.95	

## Erfolgsrechnung

		Budget 2022		Budget 2021		Rechnung 2020	
		Aufwand	Ertrag	Aufwand	Ertrag	Aufwand	Ertrag
<b>3113</b>	<b>Hardware</b>					<b>15'485.30</b>	
3113.00	Anschaffung Hardware					15'485.30	
<b>3119</b>	<b>Übrige nicht aktivierbare Anlagen</b>	<b>20'100.00</b>		<b>24'600.00</b>		<b>41'608.10</b>	
3119.00	Anschaffung übrige nicht aktivierbare Anlagen	20'100.00		24'600.00		41'608.10	
<b>312</b>	<b>Ver- und Entsorgung Liegenschaften Verwaltungsverm..</b>	<b>157'800.00</b>		<b>175'400.00</b>		<b>150'364.55</b>	
<b>3120</b>	<b>Ver- und Entsorgung Liegenschaften Verwaltungsverm..</b>	<b>157'800.00</b>		<b>175'400.00</b>		<b>150'364.55</b>	
3120.00	Ver- und Entsorgung	106'300.00		109'700.00		95'604.35	
3120.01	Strom Strassenbeleuchtung	17'000.00		24'000.00		15'406.95	
3120.02	Wasserankauf	16'000.00		16'000.00		13'937.10	
3120.10	Ver- und Entsorgung; Alpenstrasse 1	9'100.00		9'100.00		9'129.65	
3120.11	Ver- und Entsorgung; Alpenstrasse 7					325.65	
3120.12	Ver- und Entsorgung; Schoren 1	9'400.00		9'400.00		7'906.85	
3120.13	Ver- und Entsorgung; Schoren 13			7'200.00		8'054.00	
<b>313</b>	<b>Dienstleistungen und Honorare</b>	<b>1'145'500.00</b>		<b>1'154'700.00</b>		<b>1'420'954.57</b>	
<b>3130</b>	<b>Dienstleistungen Dritter</b>	<b>896'100.00</b>		<b>944'900.00</b>		<b>943'501.67</b>	
3130.00	Dienstleistungen Dritter	442'300.00		487'000.00		520'346.60	
3130.01	Porti, Telefonie, Internet u. Kommunikation	34'100.00		35'800.00		29'396.82	
3130.02	Staatsgebühren Fremdenpolizei, Passationen,	10'000.00		8'200.00		11'254.45	
3130.03	Baubewilligungsgebühren	30'000.00		30'000.00		25'016.25	
3130.04	Gebühren Zivilstandsämter	1'800.00		1'800.00		4'229.40	
3130.05	Untersuchungen Feuerwehr	1'000.00		1'000.00		651.35	
3130.06	Tageskarten Gemeinde	56'000.00		56'000.00		56'000.00	
3130.09	Betriebskosten	2'000.00		500.00		1'245.30	
3130.10	Neujahrsapéro	3'000.00		3'000.00		3'120.00	
3130.11	Bundesfeier	12'000.00		18'000.00		7'702.75	
3130.12	Jungbürgerfeier	1'400.00		1'400.00		581.50	
3130.14	Seniorenausflug	10'000.00		10'000.00		100.00	
3130.15	Beschriftung Platten Urnennischengräber	14'200.00		14'200.00		9'328.80	
3130.16	Übernahme Bestattungskosten	4'000.00		4'000.00			
3130.20	Schwemmholtzbeseitigung	500.00		500.00		97.35	
3130.30	Abfuhrkosten	68'500.00		70'600.00		75'528.75	
3130.31	Deponiekosten inkl. Kant. Abfallfonds	87'300.00		90'000.00		81'056.50	
3130.32	übrige Kosten, Spezialsammlungen	118'000.00		112'900.00		117'845.85	
<b>3131</b>	<b>Planungen und Projektierungen Dritter</b>	<b>7'500.00</b>		<b>31'500.00</b>			



## Erfolgsrechnung

		Budget 2022		Budget 2021		Rechnung 2020	
		Aufwand	Ertrag	Aufwand	Ertrag	Aufwand	Ertrag
3131.00	Planungen und Projektierungen Dritter	7'500.00		31'500.00			
<b>3132</b>	<b>Honorare ext. Berater, Gutachter, Fachexp.etc.</b>	<b>171'400.00</b>		<b>107'500.00</b>		<b>415'292.90</b>	
3132.00	Honorare externe Berater, Gutachter, Fachexperten etc.	121'900.00		58'000.00		378'425.10	
3132.01	Nachtrag Katasterpläne	49'500.00		49'500.00		36'867.80	
<b>3134</b>	<b>Sachversicherungsprämien</b>	<b>70'100.00</b>		<b>70'400.00</b>		<b>62'160.00</b>	
3134.00	Sachversicherungsprämien	61'900.00		60'400.00		59'093.45	
3134.01	Beitrag Einsatzkostenversicherung GVB	6'000.00		6'000.00			
3134.10	Sachversicherungsprämien; Alpenstrasse 1	1'300.00		1'300.00		781.70	
3134.11	Sachversicherungsprämien; Alpenstrasse 7	300.00		300.00		324.80	
3134.12	Sachversicherungsprämien; Schoren 1	500.00		500.00		541.45	
3134.13	Sachversicherungsprämien; Schoren 13			1'800.00		1'346.15	
3134.14	Sachversicherungsprämien; Laueli 4	100.00		100.00		72.45	
<b>3137</b>	<b>Steuern und Abgaben</b>	<b>400.00</b>		<b>400.00</b>			
3137.00	Unternehmensabgabe Radio und Fernsehen	400.00		400.00			
<b>314</b>	<b>Baulicher Unterhalt und betrieblicher Unterhalt</b>	<b>875'800.00</b>		<b>879'800.00</b>		<b>1'032'783.25</b>	
<b>3140</b>	<b>Unterhalt an Grundstücken</b>	<b>175'600.00</b>		<b>154'000.00</b>		<b>157'314.00</b>	
3140.00	Baulicher Unterhalt an Grundstücken	145'600.00		129'000.00		129'886.70	
3140.01	Grabunterhalt	30'000.00		25'000.00		27'427.30	
<b>3141</b>	<b>Unterhalt Strassen/Verkehrswege</b>	<b>159'200.00</b>		<b>192'900.00</b>		<b>232'443.30</b>	
3141.00	Unterhalt Strassen / Verkehrswege	104'300.00		107'300.00		168'326.65	
3141.01	Unterhalt Bäume, Sträucher	21'500.00		35'600.00		14'179.25	
3141.02	Unterhalt Beleuchtung	21'000.00		40'000.00		42'595.90	
3141.03	Unterhalt Signalisationen	7'900.00		5'500.00		588.40	
3141.04	Unterhalt Parkplätze	4'500.00		4'500.00		6'753.10	
<b>3143</b>	<b>Unterhalt übrige Tiefbauten</b>	<b>343'200.00</b>		<b>293'500.00</b>		<b>277'385.10</b>	
3143.00	Unterhalt übrige Tiefbauten Wasser	127'500.00		132'600.00		201'160.20	
3143.01	Unterhalt Pumpwerke	67'700.00		12'100.00		19'747.00	
3143.02	Unterhalt Tiefbauten/Pumpwerke, werterhaltend	125'700.00		115'000.00		45'720.35	
3143.03	Unterhalt Tiefbauten, werterhaltend	6'000.00		6'000.00			
3143.10	Baulicher Unterhalt	16'300.00		27'800.00		10'757.55	
<b>3144</b>	<b>Unterhalt Hochbauten, Gebäude</b>	<b>197'800.00</b>		<b>239'400.00</b>		<b>365'640.85</b>	
3144.00	Baulicher Unterhalt Hochbauten, Gebäude	180'500.00		213'200.00		304'948.40	

## Erfolgsrechnung

		Budget 2022		Budget 2021		Rechnung 2020	
		Aufwand	Ertrag	Aufwand	Ertrag	Aufwand	Ertrag
3144.10	Baulicher Unterhalt; Alpenstrasse 1	7'700.00		7'700.00		6'389.80	
3144.11	Baulicher Unterhalt; Alpenstrasse 7	2'100.00		2'100.00		27'500.75	
3144.12	Baulicher Unterhalt; Schoren 1	5'300.00		4'300.00		18'850.85	
3144.13	Baulicher Unterhalt; Schoren 13			9'900.00		7'487.95	
3144.14	Baulicher Unterhalt; Laueli 4	2'200.00		2'200.00		463.10	
<b>315</b>	<b>Unterhalt Mobilien und immater. Anlagen</b>	<b>228'000.00</b>		<b>117'100.00</b>		<b>103'563.25</b>	
<b>3150</b>	<b>Unterhalt Büromöbel und Geräte</b>	<b>1'000.00</b>		<b>2'000.00</b>		<b>425.40</b>	
3150.00	Unterhalt von Büromöbeln, Bürogeräten, Büromaschinen	1'000.00		2'000.00		425.40	
<b>3151</b>	<b>Unterhalt Apparate, Maschinen, Geräte, Fahrzeuge, We..</b>	<b>65'500.00</b>		<b>65'000.00</b>		<b>63'223.80</b>	
3151.00	Unterhalt Apparate, Maschinen, Geräte, Fahrzeuge, Werkz..	41'500.00		41'000.00		42'129.75	
3151.01	Unterhalt Hydranten, werterhaltend	24'000.00		24'000.00		21'094.05	
<b>3153</b>	<b>Informatik-Unterhalt</b>	<b>149'900.00</b>		<b>38'500.00</b>		<b>32'701.35</b>	
3153.00	Informatik-Unterhalt	149'900.00		38'500.00		32'701.35	
<b>3159</b>	<b>Unterhalt übrige mobile Anlagen</b>	<b>11'600.00</b>		<b>11'600.00</b>		<b>7'212.70</b>	
3159.00	Unterhalt von Mobilien	11'600.00		11'600.00		7'212.70	
<b>316</b>	<b>Mieten, Leasing, Pachten, Benützungsggeb.</b>	<b>7'300.00</b>		<b>21'500.00</b>		<b>16'367.80</b>	
<b>3160</b>	<b>Miete und Pacht Liegenschaften</b>	<b>2'400.00</b>		<b>2'400.00</b>		<b>5'115.50</b>	
3160.00	Miete und Pacht Liegenschaften	2'400.00		2'400.00		5'115.50	
<b>3161</b>	<b>Mieten, Benützungskosten Anlagen</b>	<b>4'900.00</b>		<b>11'900.00</b>		<b>3'896.70</b>	
3161.00	Mieten, Benützungskosten Anlagen und Fahrzeuge	4'900.00		11'900.00		3'896.70	
<b>3162</b>	<b>Raten für operatives Leasing</b>			<b>7'200.00</b>		<b>7'355.60</b>	
3162.00	Raten für operatives Leasing			7'200.00		7'355.60	
<b>317</b>	<b>Spesenentschädigungen</b>	<b>21'400.00</b>		<b>20'000.00</b>		<b>22'889.35</b>	
<b>3170</b>	<b>Reisekosten und Spesen</b>	<b>21'400.00</b>		<b>20'000.00</b>		<b>22'889.35</b>	
3170.00	Reisekosten und Spesen	7'400.00		6'000.00		1'853.00	
3170.02	Reisekosten und Spesen Behörden + Komm.	12'000.00		12'000.00		21'036.35	
3170.03	Ehrungen	2'000.00		2'000.00			
<b>318</b>	<b>Wertberichtigung auf Forderungen</b>	<b>84'600.00</b>		<b>114'800.00</b>		<b>-176'765.82</b>	

## Erfolgsrechnung

		Budget 2022		Budget 2021		Rechnung 2020	
		Aufwand	Ertrag	Aufwand	Ertrag	Aufwand	Ertrag
<b>3180</b>	<b>Wertberichtigung auf Forderungen</b>					<b>-220'121.10</b>	
3180.00	Wertberichtigung auf Forderungen					-4'243.00	
3180.01	Wertberichtigung gefährdete Steuerguthaben					-215'878.10	
<b>3181</b>	<b>Tatsächliche Forderungsverluste</b>	<b>84'600.00</b>		<b>114'800.00</b>		<b>43'355.28</b>	
3181.00	Forderungsverluste / Erlasse allgemeine Gemeindesteuern	70'000.00		100'000.00		36'211.83	
3181.01	Tatsächliche Forderungsverluste	5'000.00		5'000.00		2'633.85	
3181.02	Forderungsverluste / Erlasse Liegenschaftssteuern	500.00		700.00		31.90	
3181.03	Forderungsverluste / Erlasse Sondersteuern	6'300.00		6'300.00		3'364.55	
3181.04	Abschreibung Verzugszinse	2'800.00		2'800.00		1'113.15	
<b>319</b>	<b>Verschiedener Betriebsaufwand</b>	<b>11'000.00</b>		<b>15'000.00</b>		<b>5'394.10</b>	
<b>3199</b>	<b>Übriger Betriebsaufwand</b>	<b>11'000.00</b>		<b>15'000.00</b>		<b>5'394.10</b>	
3199.01	Gemeinderatskredit	10'000.00		13'000.00		5'345.05	
3199.03	Jubiläum, Feier, Einweihung			1'000.00			
3199.04	Übriger Betriebsaufwand	1'000.00		1'000.00		49.05	
<b>33</b>	<b>Abschreibungen Verwaltungsvermögen</b>	<b>490'500.00</b>		<b>429'000.00</b>		<b>390'634.10</b>	
<b>330</b>	<b>Sachanlagen VV</b>	<b>434'000.00</b>		<b>363'500.00</b>		<b>323'430.25</b>	
<b>3300</b>	<b>Planmässige Abschreibungen Sachanlagen</b>	<b>434'000.00</b>		<b>363'500.00</b>		<b>323'430.25</b>	
3300.10	Planmässige Abschreibungen Strassen/Verkehrswege (line..	96'500.00		96'500.00		96'532.30	
3300.11	Planmässige Abschreibungen Strassen/Verkehrswege (neu)	47'500.00		35'100.00		13'114.40	
3300.20	Planmässige Abschreibungen Wasserbau (linear)	11'700.00		11'700.00		11'698.60	
3300.21	Planmässige Abschreibungen Wasserbau (neu)	3'700.00		16'300.00		3'664.90	
3300.30	Planmässige Abschreibungen übrige Tiefbauten (linear)	7'900.00		7'900.00		7'893.75	
3300.31	Planmässige Abschreibungen Tiefbauten (neu)	75'500.00		40'400.00		31'893.30	
3300.40	Planmässige Abschreibungen Hochbauten (linear)	60'700.00		60'700.00		60'717.65	
3300.41	Planmässige Abschreibungen Hochbauten (neu)	36'100.00		35'700.00		35'956.60	
3300.61	Planmässige Abschreibungen Mobilien (neu)	86'900.00		59'200.00		61'958.75	
3300.91	Planmässige Abschreibungen übrige Sachanlage (neu)	7'500.00					
<b>332</b>	<b>Abschreibungen immaterielle Anlagen</b>	<b>56'500.00</b>		<b>65'500.00</b>		<b>67'203.85</b>	
<b>3320</b>	<b>Planm.Abschreibungen immat.Anlagen</b>	<b>56'500.00</b>		<b>65'500.00</b>		<b>43'172.75</b>	
3320.91	Planm.Abschreibungen übrige immat.Anlagen (neu)	56'500.00		65'500.00		43'172.75	

## Erfolgsrechnung

		Budget 2022		Budget 2021		Rechnung 2020	
		Aufwand	Ertrag	Aufwand	Ertrag	Aufwand	Ertrag
<b>3321</b>	<b>Ausserplanm.Abschreib.immat.Anlagen</b>					<b>24'031.10</b>	
3321.90	Ausserplanmässige Abschreibungen immat. Anlagen					24'031.10	
<b>34</b>	<b>Finanzaufwand</b>	<b>97'800.00</b>		<b>107'800.00</b>		<b>133'574.60</b>	
<b>340</b>	<b>Zinsaufwand</b>	<b>77'800.00</b>		<b>87'800.00</b>		<b>115'100.30</b>	
<b>3401</b>	<b>Verzinsung kurzfristige Finanzverbindlichkeiten</b>	<b>1'000.00</b>		<b>1'000.00</b>			
3401.00	Verzinsung kurzfristige Finanzverbindlichkeiten	1'000.00		1'000.00			
<b>3406</b>	<b>Verzinsung langfristige Finanzverbindlichkeiten</b>			<b>10'000.00</b>		<b>54'063.40</b>	
3406.00	Verzinsung langfristige Finanzverbindlichkeiten			10'000.00		54'063.40	
<b>3409</b>	<b>Übrige Passivzinsen</b>	<b>76'800.00</b>		<b>76'800.00</b>		<b>61'036.90</b>	
3409.00	Übrige Passivzinsen (Sonderrechnungen)	100.00		100.00		30.00	
3409.01	Verrechnete Zinsen und Zinsaufwand (SF)	76'700.00		76'700.00		61'006.90	
<b>344</b>	<b>Wertberichtigungen Anlagen FV</b>					<b>9'828.00</b>	
<b>3440</b>	<b>Wertberichtigungen Finanzanlagen FV</b>					<b>320.00</b>	
3440.00	WB Finanzanlagen FV					320.00	
<b>3441</b>	<b>Wertberichtigung Sachanlagen FV</b>					<b>9'508.00</b>	
3441.00	WB Sachanlagen FV					9'508.00	
<b>349</b>	<b>Verschiedener Finanzaufwand</b>	<b>20'000.00</b>		<b>20'000.00</b>		<b>8'646.30</b>	
<b>3499</b>	<b>Übriger Finanzaufwand</b>	<b>20'000.00</b>		<b>20'000.00</b>		<b>8'646.30</b>	
3499.01	Vergütungszinsen Steuern	20'000.00		20'000.00		8'646.30	
<b>35</b>	<b>Einlagen in Fonds und Spezialfinanzierungen</b>	<b>2'791'500.00</b>		<b>671'900.00</b>		<b>802'313.00</b>	
<b>350</b>	<b>Einlagen in Fonds und Spezialfinanzierungen im FK</b>	<b>2'004'800.00</b>					
<b>3502</b>	<b>Einlagen in Legate und Stiftungen</b>	<b>2'004'800.00</b>					
3502.00	Einlage in Legat Turmhaus	2'004'800.00					
<b>351</b>	<b>Einlagen in Fonds und Spezialfinanzierungen im EK</b>	<b>786'700.00</b>		<b>671'900.00</b>		<b>802'313.00</b>	
<b>3510</b>	<b>Einlagen in Spezialfinanzierungen EK</b>	<b>786'700.00</b>		<b>671'900.00</b>		<b>802'313.00</b>	

## Erfolgsrechnung

		Budget 2022		Budget 2021		Rechnung 2020	
		Aufwand	Ertrag	Aufwand	Ertrag	Aufwand	Ertrag
3510.00	Einlage in Spezialfinanzierung Rechnungsausgleich	14'800.00					
3510.10	Einlage in Spezialfinanzierung WE	571'900.00		571'900.00		570'148.00	
3510.50	Einlage in SF Werterhalt (Anschlussgebühren)	200'000.00		100'000.00		232'165.00	
<b>36</b>	<b>Transferaufwand</b>	<b>7'085'200.00</b>		<b>6'993'000.00</b>		<b>7'673'949.98</b>	
<b>360</b>	<b>Ertragsanteile an Dritte</b>	<b>106'700.00</b>		<b>106'700.00</b>		<b>94'967.30</b>	
<b>3620</b>	<b>Ertragsanteile an Gemeinden und Gemeindeverbände</b>	<b>106'700.00</b>		<b>106'700.00</b>		<b>94'967.30</b>	
3602.00	Ablieferung an Hauptrechnung	106'700.00		106'700.00		94'967.30	
<b>361</b>	<b>Entschädigungen an Gemeinwesen</b>	<b>3'964'000.00</b>		<b>3'967'800.00</b>		<b>4'613'686.73</b>	
<b>3611</b>	<b>Entschädigungen an Kantone u. Konkordate</b>	<b>1'481'000.00</b>		<b>1'532'400.00</b>		<b>2'525'210.30</b>	
3611.00	Entschädigungen an Kanton	1'431'000.00		1'482'400.00		2'477'742.35	
3611.01	Entschädigungen an Kanton (Bewan, Servicegebühren)	50'000.00		50'000.00		47'467.95	
<b>3612</b>	<b>Entsch.an Gde. und Gde.verbände</b>	<b>2'483'000.00</b>		<b>2'435'400.00</b>		<b>2'088'476.43</b>	
3612.00	Entschädigung an Gemeinden und Zweckverbänden	44'000.00		35'900.00		39'151.00	
3612.01	Beiträge Schulverband, Betrieb	576'500.00		533'400.00		467'782.85	
3612.02	Beiträge Schulverband, Besoldung	1'312'700.00		1'354'600.00		1'108'753.63	
3612.03	Beiträge Schulverband, Liegenschaften	238'900.00		216'500.00		166'683.65	
3612.04	Beitrag Gemeinde Hilterfingen, Werterhalt Liegenschaften	135'000.00		135'000.00		133'379.30	
3612.90	Interne Verrechnung von Dienstleistungen Gemeindewerke	161'600.00		145'400.00		159'826.00	
3612.91	Interne Verrechnung von Material- und Warenbezügen Ge..	8'300.00		8'500.00		8'100.00	
3612.92	Interne Verrechnung von Pacht, Mieten Gemeindewerke	600.00		600.00		600.00	
3612.93	Interne Verrechnung von Betriebs- und Verwaltungskosten ..	5'400.00		5'500.00		4'200.00	
<b>362</b>	<b>Finanz- und Lastenausgleich</b>	<b>1'181'000.00</b>		<b>1'222'600.00</b>		<b>1'221'316.00</b>	
<b>3621</b>	<b>Finanz- und Lastenausgleich an Kanton</b>	<b>458'800.00</b>		<b>446'600.00</b>		<b>448'675.00</b>	
3621.60	Lastenausgleich neue Aufgabenteilung	458'800.00		446'600.00		448'675.00	
<b>3622</b>	<b>Finanz- und Lastenausgl. andere Gemeinden und Gem..</b>	<b>722'200.00</b>		<b>776'000.00</b>		<b>772'641.00</b>	
3622.70	Disparitätenabbau Gemeinden	722'200.00		776'000.00		772'641.00	
<b>363</b>	<b>Beiträge an Gemeinwesen und Dritte</b>	<b>1'770'500.00</b>		<b>1'632'900.00</b>		<b>1'680'979.90</b>	
<b>3631</b>	<b>Beiträge an Kantone und Konkordate</b>	<b>1'038'000.00</b>		<b>981'900.00</b>		<b>967'506.40</b>	
3631.00	Beiträge an Kantone und Konkordate	1'038'000.00		981'900.00		967'506.40	

## Erfolgsrechnung

		Budget 2022		Budget 2021		Rechnung 2020	
		Aufwand	Ertrag	Aufwand	Ertrag	Aufwand	Ertrag
<b>3632</b>	<b>Beiträge an Gemeinden und Gde.verbände</b>	<b>482'700.00</b>		<b>386'700.00</b>		<b>458'016.40</b>	
3632.00	Beiträge an Gemeinden und Gemeindeverbände	293'000.00		205'200.00		319'683.85	
3632.02	Beitrag Stadt Thun	24'500.00		24'500.00		24'280.00	
3632.03	Beiträge Gemeinde Hilterfingen	500.00		500.00			
3632.04	Betriebsbeitrag an ARA Thunersee	117'000.00		111'600.00		78'432.40	
3632.05	Beiträge Schulverband, Freizeitsport	47'700.00		44'900.00		35'620.15	
<b>3636</b>	<b>Beiträge an private Organisationen ohne Erwerbszweck</b>	<b>249'800.00</b>		<b>263'800.00</b>		<b>255'193.10</b>	
3636.00	Beiträge an private Organisationen ohne Erwerbszweck	169'400.00		184'600.00		176'131.90	
3636.01	Beiträge an 10. Schuljahr	2'000.00		2'000.00			
3636.02	Beitrag Erw. Bibliothek Hilterfingen	3'000.00		3'000.00		3'000.00	
3636.04	Beitrag Schloss	70'000.00		70'000.00		70'000.00	
3636.05	Beitrag Pro Juventute (Elternbriefe)	600.00		600.00		620.00	
3636.06	Beitrag Mütter- und Väterberatung	100.00		100.00			
3636.07	Beitrag Jugendarbeit, Beratungsdienste	4'700.00		3'500.00		5'441.20	
<b>3637</b>	<b>Beiträge an private Haushalte</b>			<b>500.00</b>		<b>264.00</b>	
3637.00	Beiträge an private Haushalte			500.00		264.00	
<b>365</b>	<b>Wertberichtigungen Beteiligungen VV</b>	<b>21'500.00</b>		<b>21'500.00</b>		<b>21'490.05</b>	
<b>3650</b>	<b>Wertberichtigungen Beteiligungen VV</b>	<b>21'500.00</b>		<b>21'500.00</b>		<b>21'490.05</b>	
3650.51	WB Aktien Sportzentrum Wichterheer	21'500.00		21'500.00		21'490.05	
<b>366</b>	<b>Abschreibungen Investitionsbeiträge</b>	<b>41'500.00</b>		<b>41'500.00</b>		<b>41'510.00</b>	
<b>3660</b>	<b>Planm.Abschreibungen Investitionsbeitr.</b>	<b>41'500.00</b>		<b>41'500.00</b>		<b>41'510.00</b>	
3660.50	Abschreibung Investitionsbeiträge	41'500.00		41'500.00		41'510.00	
<b>38</b>	<b>Ausserordentlicher Aufwand</b>	<b>459'500.00</b>		<b>388'100.00</b>		<b>320'158.75</b>	
<b>389</b>	<b>Einlagen in das Eigenkapital</b>	<b>459'500.00</b>		<b>388'100.00</b>		<b>320'158.75</b>	
<b>3893</b>	<b>Einlagen in Vorfinanzierungen des EK</b>	<b>459'500.00</b>		<b>44'700.00</b>		<b>44'737.50</b>	
3893.00	Einlage in Vorfinanzierung	44'700.00		44'700.00		44'737.50	
3893.01	Einlage in SF Investitionen im VV WE	414'800.00					
<b>3894</b>	<b>Einlagen in finanzpolitische Reserven</b>			<b>343'400.00</b>		<b>275'421.25</b>	
3894.00	Einlagen in finanzpolitische Reserven			343'400.00		275'421.25	

## Erfolgsrechnung

		Budget 2022		Budget 2021		Rechnung 2020	
		Aufwand	Ertrag	Aufwand	Ertrag	Aufwand	Ertrag
<b>39</b>	<b>Interne Verrechnungen</b>	<b>102'200.00</b>		<b>102'200.00</b>		<b>97'701.85</b>	
<b>390</b>	<b>Material- und Warenbezüge</b>	<b>500.00</b>		<b>500.00</b>		<b>450.00</b>	
<b>3900</b>	<b>Int.Verrechn.von Material- u.Warenbez.</b>	<b>500.00</b>		<b>500.00</b>		<b>450.00</b>	
3900.00	Interne Verrechnung von Material- und Warenbezügen	500.00		500.00		450.00	
<b>391</b>	<b>Dienstleistungen</b>	<b>36'700.00</b>		<b>36'700.00</b>		<b>48'491.10</b>	
<b>3910</b>	<b>Int.Verr.von Dienstleistungen</b>	<b>36'700.00</b>		<b>36'700.00</b>		<b>48'491.10</b>	
3910.00	Interne Verrechnung von Dienstleistungen	36'700.00		36'700.00		48'491.10	
<b>392</b>	<b>Pacht, Mieten, Benützungskosten</b>	<b>1'600.00</b>		<b>1'600.00</b>		<b>1'300.00</b>	
<b>3920</b>	<b>Int.Verr.von Pacht,Mieten,Benützungsk.</b>	<b>1'600.00</b>		<b>1'600.00</b>		<b>1'300.00</b>	
3920.00	Interne Verrechnung von Pacht, Mieten, Benützungskosten	1'600.00		1'600.00		1'300.00	
<b>393</b>	<b>Betriebs- und Verwaltungskosten</b>	<b>2'500.00</b>		<b>2'500.00</b>		<b>2'500.00</b>	
<b>3930</b>	<b>Int. Verr. von Betriebs- u.Verwaltungsk.</b>	<b>2'500.00</b>		<b>2'500.00</b>		<b>2'500.00</b>	
3930.00	Interne Verrechnung von Betriebs- und Verwaltungskosten	2'500.00		2'500.00		2'500.00	
<b>394</b>	<b>Kalk.Zinsen u.Finanzaufwand</b>	<b>60'900.00</b>		<b>60'900.00</b>		<b>44'960.75</b>	
<b>3940</b>	<b>Int.Verr.von kalk.Zinsen u.Finanzaufw.</b>	<b>60'900.00</b>		<b>60'900.00</b>		<b>44'960.75</b>	
3940.00	Interne Verrechnung von kalk. Zinsen und Finanzaufwand	60'900.00		60'900.00		44'960.75	
<b>4</b>	<b>Ertrag</b>		<b>15'791'800.00</b>		<b>13'219'500.00</b>		<b>14'640'659.21</b>
<b>40</b>	<b>Fiskalertrag</b>		<b>9'004'000.00</b>		<b>8'752'500.00</b>		<b>9'548'555.40</b>
<b>400</b>	<b>Direkte Steuern natürliche Personen</b>		<b>7'402'000.00</b>		<b>7'230'000.00</b>		<b>7'477'028.00</b>
<b>4000</b>	<b>Einkommenssteuern natürliche Personen</b>		<b>5'983'000.00</b>		<b>5'885'000.00</b>		<b>6'145'354.30</b>
4000.00	Einkommenssteuern		6'559'000.00		6'376'000.00		6'714'738.50
4000.20	Nachsteuern und Bussen Einkommenssteuern		14'000.00		44'000.00		13'735.60
4000.40	Aktive Steuerauscheidungen Einkommen		175'000.00		175'000.00		169'697.30
4000.50	Passive Steuerauscheidungen Einkommen		-750'000.00		-700'000.00		-954'973.05
4000.60	Pauschale Steueranrechnung		-15'000.00		-10'000.00		-18'289.05

## Erfolgsrechnung

		Budget 2022		Budget 2021		Rechnung 2020	
		Aufwand	Ertrag	Aufwand	Ertrag	Aufwand	Ertrag
4000.70	Rückstellung für Steuerteilungen NP						220'445.00
<b>4001</b>	<b>Vermögenssteuern natürliche Personen</b>		<b>1'337'000.00</b>		<b>1'283'000.00</b>		<b>1'204'396.35</b>
4001.00	Vermögenssteuern		1'422'000.00		1'368'000.00		1'327'138.15
4001.40	Aktive Steuerauscheidungen Vermögen		65'000.00		65'000.00		65'918.40
4001.50	Passive Steuerauscheidungen Vermögen		-150'000.00		-150'000.00		-188'660.20
<b>4002</b>	<b>Quellensteuern natürliche Personen</b>		<b>82'000.00</b>		<b>62'000.00</b>		<b>127'277.35</b>
4002.00	Quellensteuern		80'000.00		60'000.00		125'891.95
4002.10	Quellensteuern aus BGSA		2'000.00		2'000.00		1'385.40
<b>401</b>	<b>Direkte Steuern juristische Personen</b>		<b>230'000.00</b>		<b>143'500.00</b>		<b>291'583.40</b>
<b>4010</b>	<b>Gewinnsteuern juristische Personen</b>		<b>227'000.00</b>		<b>135'000.00</b>		<b>284'979.65</b>
4010.00	Gewinnsteuern		142'000.00		60'000.00		173'918.45
4010.40	Aktive Steuerauscheidungen Gewinnsteuern		120'000.00		120'000.00		119'588.50
4010.50	Passive Steuerauscheidungen Gewinnsteuern		-35'000.00		-45'000.00		-8'527.30
<b>4011</b>	<b>Kapitalsteuern juristische Personen</b>		<b>3'000.00</b>		<b>3'500.00</b>		<b>6'435.00</b>
4011.00	Kapitalsteuern		5'000.00		5'000.00		8'048.40
4011.40	Aktive Steuerauscheidungen Kapitalsteuern		1'000.00		1'000.00		498.55
4011.50	Passive Steuerauscheidungen Kapitalsteuern		-3'000.00		-2'500.00		-2'111.95
<b>4019</b>	<b>Übrige direkte Steuern juristische Personen</b>				<b>5'000.00</b>		<b>168.75</b>
4019.00	Holdingssteuern				5'000.00		168.75
<b>402</b>	<b>Übrige direkte Steuern</b>		<b>1'362'000.00</b>		<b>1'369'000.00</b>		<b>1'769'124.00</b>
<b>4021</b>	<b>Grundsteuern</b>		<b>865'000.00</b>		<b>870'000.00</b>		<b>1'004'708.85</b>
4021.00	Liegenschaftssteuern		865'000.00		870'000.00		1'004'708.85
<b>4022</b>	<b>Vermögensgewinnsteuern</b>		<b>450'000.00</b>		<b>450'000.00</b>		<b>744'834.10</b>
4022.00	Grundstückgewinnsteuern		300'000.00		300'000.00		577'171.75
4022.10	Sonderveranlagungen		150'000.00		150'000.00		167'662.35
<b>4024</b>	<b>Erbschafts- und Schenkungssteuern</b>		<b>44'000.00</b>		<b>44'000.00</b>		<b>16'605.70</b>
4024.00	Erbschafts- und Schenkungssteuer		44'000.00		44'000.00		16'605.70
<b>4029</b>	<b>Eingang abgeschriebene Steuern</b>		<b>3'000.00</b>		<b>5'000.00</b>		<b>2'975.35</b>
4029.00	Eingang abgeschriebene Steuern		3'000.00		5'000.00		2'975.35



## Erfolgsrechnung

		Budget 2022		Budget 2021		Rechnung 2020	
		Aufwand	Ertrag	Aufwand	Ertrag	Aufwand	Ertrag
<b>403</b>	<b>Besitz- und Aufwandsteuern</b>		<b>10'000.00</b>		<b>10'000.00</b>		<b>10'820.00</b>
<b>4033</b>	<b>Hundesteuer</b>		<b>10'000.00</b>		<b>10'000.00</b>		<b>10'820.00</b>
4033.00	Hundetaxe		10'000.00		10'000.00		10'820.00
<b>41</b>	<b>Regalien und Konzessionen</b>		<b>61'000.00</b>		<b>61'000.00</b>		<b>58'917.30</b>
<b>412</b>	<b>Konzessionen</b>		<b>61'000.00</b>		<b>61'000.00</b>		<b>58'917.30</b>
<b>4120</b>	<b>Konzessionen</b>		<b>61'000.00</b>		<b>61'000.00</b>		<b>58'917.30</b>
4120.00	Konzessionsertrag Energie Oberhofen AG		61'000.00		61'000.00		58'917.30
<b>42</b>	<b>Entgelte</b>		<b>2'212'500.00</b>		<b>2'036'400.00</b>		<b>2'161'829.34</b>
<b>420</b>	<b>Ersatzabgaben</b>		<b>137'000.00</b>		<b>137'000.00</b>		<b>127'831.60</b>
<b>4200</b>	<b>Ersatzabgaben</b>		<b>137'000.00</b>		<b>137'000.00</b>		<b>127'831.60</b>
4200.00	Ersatzabgaben		137'000.00		137'000.00		127'831.60
<b>421</b>	<b>Gebühren für Amtshandlungen</b>		<b>89'000.00</b>		<b>82'000.00</b>		<b>80'445.04</b>
<b>4210</b>	<b>Gebühren für Amtshandlungen</b>		<b>89'000.00</b>		<b>82'000.00</b>		<b>80'445.04</b>
4210.00	Gebühren für Amtshandlungen (Präsidialabteilung)		12'000.00		10'000.00		15'905.49
4210.01	Gebühren für Amtshandlungen (Fremdenpolizei)		12'000.00		12'000.00		9'438.20
4210.02	Gebühren für Amtshandlungen (Bauabteilung)		65'000.00		60'000.00		55'101.35
<b>424</b>	<b>Benützungsgebühren u.Dienstleistungen</b>		<b>1'849'500.00</b>		<b>1'713'100.00</b>		<b>1'831'103.70</b>
<b>4240</b>	<b>Benützungsgebühren und Dienstleistungen</b>		<b>1'849'500.00</b>		<b>1'713'100.00</b>		<b>1'831'103.70</b>
4240.00	Benützungsgebühren und Dienstleistungen		1'072'500.00		1'048'500.00		1'047'808.35
4240.01	Vermietung Wischmaschine		10'000.00		10'000.00		12'838.90
4240.10	Bootsplatzgebühren		27'000.00		24'000.00		25'129.45
4240.30	Kehrichtgebühren		330'000.00		320'600.00		329'875.15
4240.40	Parkgebühren Parkhaus		110'000.00		110'000.00		95'200.50
4240.41	Mieterträge Parkhaus		25'000.00		25'000.00		25'939.70
4240.42	Parkkarten Weisse Zone		25'000.00		25'000.00		24'842.70
4240.43	Parkgebühren Weisse Zone		50'000.00		50'000.00		37'303.95
4240.50	Anschlussgebühren		200'000.00		100'000.00		232'165.00

## Erfolgsrechnung

		Budget 2022		Budget 2021		Rechnung 2020	
		Aufwand	Ertrag	Aufwand	Ertrag	Aufwand	Ertrag
<b>425</b>	<b>Erlös aus Verkäufen</b>		<b>58'900.00</b>		<b>58'900.00</b>		<b>37'668.10</b>
<b>4250</b>	<b>Verkäufe</b>		<b>58'900.00</b>		<b>58'900.00</b>		<b>37'668.10</b>
4250.00	Verkäufe		1'900.00		1'900.00		2'415.00
4250.01	Verkäufe Tageskarten Gemeinde		57'000.00		57'000.00		35'253.10
<b>426</b>	<b>Rückererstattungen</b>		<b>53'100.00</b>		<b>29'400.00</b>		<b>52'125.90</b>
<b>4260</b>	<b>Rückerstattungen und Kostenbeteiligungen Dritter</b>		<b>53'100.00</b>		<b>29'400.00</b>		<b>52'125.90</b>
4260.00	Rückerstattungen Dritter		53'100.00		29'400.00		52'125.90
<b>427</b>	<b>Bussen</b>		<b>20'000.00</b>		<b>16'000.00</b>		<b>27'655.00</b>
<b>4270</b>	<b>Bussen</b>		<b>20'000.00</b>		<b>16'000.00</b>		<b>27'655.00</b>
4270.00	Bussen		20'000.00		16'000.00		27'655.00
<b>429</b>	<b>Übrige Entgelte</b>		<b>5'000.00</b>				<b>5'000.00</b>
<b>4290</b>	<b>Übrige Entgelte</b>		<b>5'000.00</b>				<b>5'000.00</b>
4290.00	Übrige Entgelte		5'000.00				5'000.00
<b>44</b>	<b>Finanzertrag</b>		<b>2'414'400.00</b>		<b>459'300.00</b>		<b>1'245'362.07</b>
<b>440</b>	<b>Zinsertrag</b>		<b>115'800.00</b>		<b>115'800.00</b>		<b>104'966.52</b>
<b>4400</b>	<b>Marktwertanpassungen Wertschriften</b>		<b>300.00</b>		<b>300.00</b>		
4400.00	Zinsen flüssige Mittel		300.00		300.00		
<b>4401</b>	<b>Zinsen Forderungen und Kontokorrente</b>		<b>38'000.00</b>		<b>38'000.00</b>		<b>43'248.00</b>
4401.01	Verzugszinsen Steuern		38'000.00		38'000.00		43'248.00
<b>4407</b>	<b>Zinsen langfristige Finanzanlagen</b>		<b>700.00</b>		<b>700.00</b>		<b>687.37</b>
4407.00	Zinsen langfristige Finanzanlagen		700.00		700.00		687.37
<b>4409</b>	<b>Übrige Zinsen von Finanzvermögen</b>		<b>76'800.00</b>		<b>76'800.00</b>		<b>61'031.15</b>
4409.00	Übrige Passivzinsen (Sonderrechnungen)		100.00		100.00		24.25
4409.01	Verrechnete Zinse und Zinsertrag (SF)		76'700.00		76'700.00		61'006.90
<b>441</b>	<b>Realisierte Gewinne FV</b>		<b>2'004'800.00</b>				

## Erfolgsrechnung

		Budget 2022		Budget 2021		Rechnung 2020	
		Aufwand	Ertrag	Aufwand	Ertrag	Aufwand	Ertrag
<b>4411</b>	<b>Gewinn aus Verkäufen von Sachanlagen FV</b>		<b>2'004'800.00</b>				
4411.00	Gewinn aus Verkäufen von Grundstücken FV		2'004'800.00				
<b>443</b>	<b>Liegenschaftenertrag FV</b>		<b>190'600.00</b>	<b>242'200.00</b>		<b>254'607.10</b>	
<b>4430</b>	<b>Pacht- und Mietzinse Liegenschaften FV</b>		<b>176'800.00</b>	<b>226'000.00</b>		<b>235'285.00</b>	
4430.00	Pacht- und Mietzinse Liegenschaften FV		115'500.00	164'700.00		174'455.30	
4430.01	Baurechtszinse		61'300.00	61'300.00		60'829.70	
<b>4439</b>	<b>Übriger Liegenschaftsertrag FV</b>		<b>13'800.00</b>	<b>16'200.00</b>		<b>19'322.10</b>	
4439.00	Übriger Liegenschaftsertrag (Nebenkosten)		13'800.00	16'200.00		19'322.10	
<b>444</b>	<b>Wertberichtigungen Anlagen FV</b>					<b>795'108.00</b>	
<b>4440</b>	<b>Marktwertanpassungen Wertschriften</b>					<b>22'603.00</b>	
4440.00	Marktwertanpassungen Wertschriften					22'603.00	
<b>4443</b>	<b>Marktwertanpassungen Liegenschaften</b>					<b>772'505.00</b>	
4443.00	Marktwertanpassungen Liegenschaften					772'505.00	
<b>445</b>	<b>Finanzertrag auf Darlehen und Beteiligungen VV</b>		<b>60'000.00</b>	<b>60'000.00</b>		<b>60'000.00</b>	
<b>4451</b>	<b>Erträge aus Beteiligungen VV</b>		<b>60'000.00</b>	<b>60'000.00</b>		<b>60'000.00</b>	
4451.00	Erträge aus Beteiligungen VV		60'000.00	60'000.00		60'000.00	
<b>447</b>	<b>Liegenschaftenertrag VV</b>		<b>43'200.00</b>	<b>41'300.00</b>		<b>30'680.45</b>	
<b>4470</b>	<b>Pacht- und Mietzinse Liegenschaften VV</b>		<b>15'800.00</b>	<b>13'900.00</b>		<b>26'608.00</b>	
4470.00	Pacht- und Mietzinse Liegenschaften VV		15'800.00	13'900.00		26'608.00	
<b>4472</b>	<b>Vergütung für Benützungen Liegenschaften VV</b>		<b>27'400.00</b>	<b>27'400.00</b>		<b>4'072.45</b>	
4472.00	Vergütung für Benützungen Liegenschaften VV		27'400.00	27'400.00		4'072.45	
<b>45</b>	<b>Entnahmen Fonds und Spezialfinanzierungen</b>		<b>265'200.00</b>	<b>256'600.00</b>		<b>229'437.65</b>	
<b>451</b>	<b>Entnahmen aus Fonds und Spezialfinanzierung EK</b>		<b>265'200.00</b>	<b>256'600.00</b>		<b>229'437.65</b>	
<b>4510</b>	<b>Entnahmen aus Spezialfinanzierungen des EK</b>		<b>265'200.00</b>	<b>256'600.00</b>		<b>229'437.65</b>	
4510.00	Entnahme aus Spezialfinanzierung WE		265'200.00	242'000.00		228'854.50	
4510.01	Entnahme aus Spezialfinanzierung			14'600.00		583.15	

## Erfolgsrechnung

		Budget 2022		Budget 2021		Rechnung 2020	
		Aufwand	Ertrag	Aufwand	Ertrag	Aufwand	Ertrag
<b>46</b>	<b>Transferertrag</b>		<b>1'095'100.00</b>		<b>1'106'800.00</b>		<b>1'055'114.20</b>
<b>460</b>	<b>Ertragsanteile</b>		<b>114'700.00</b>		<b>115'700.00</b>		<b>102'033.85</b>
<b>4600</b>	<b>Anteil an Bundeserträgen</b>		<b>8'000.00</b>		<b>9'000.00</b>		<b>7'066.55</b>
4600.00	Anteil an Bundeserträgen				9'000.00		
4600.01	Ertragsanteile an der Direkten Bundessteuer		8'000.00				7'066.55
<b>4602</b>	<b>Anteil an Gemeinderträgen und Gemeindeverbände</b>		<b>106'700.00</b>		<b>106'700.00</b>		<b>94'967.30</b>
4602.00	Ablieferung Parkwesen		106'700.00		106'700.00		94'967.30
<b>461</b>	<b>Entschädigungen von Gemeinwesen</b>		<b>826'000.00</b>		<b>803'000.00</b>		<b>788'986.70</b>
<b>4611</b>	<b>Entsch. von Kantonen und Konkordaten</b>		<b>628'000.00</b>		<b>643'000.00</b>		<b>595'573.70</b>
4611.00	Entschädigungen vom Kanton		625'500.00		640'500.00		593'127.70
4611.01	Entschädigung Registerführung Kirchensteuern		2'500.00		2'500.00		2'446.00
<b>4612</b>	<b>Entsch. von Gemeinden und Gemeindeverbänden</b>		<b>198'000.00</b>		<b>160'000.00</b>		<b>193'413.00</b>
4612.03	Infrastrukturkostenbeiträge		20'000.00				20'687.00
4612.90	Interne Verrechnung von Dienstleistungen Gemeindewerke		163'400.00		145'400.00		159'826.00
4612.91	Interne Verrechnung von Material- und Warenbezügen Ge..		8'500.00		8'500.00		8'100.00
4612.92	Interne Verrechnung von Pacht, Mieten Gemeindewerke		600.00		600.00		600.00
4612.93	Interne Verrechnung von Betriebs- und Verwaltungskosten ..		5'500.00		5'500.00		4'200.00
<b>462</b>	<b>Finanz- und Lastenausgleich</b>		<b>23'000.00</b>		<b>21'000.00</b>		<b>21'027.00</b>
<b>4621</b>	<b>Finanz- und Lastenausgleich von Kantonen und Konko..</b>		<b>23'000.00</b>		<b>21'000.00</b>		<b>21'027.00</b>
4621.61	Anteil am soziodemografischen Ausgleich des Kantons		23'000.00		21'000.00		21'027.00
<b>463</b>	<b>Beiträge von Gemeinwesen und Dritten</b>		<b>130'700.00</b>		<b>165'600.00</b>		<b>142'409.05</b>
<b>4631</b>	<b>Beiträge von Kantonen und Konkordaten</b>		<b>20'000.00</b>		<b>20'000.00</b>		<b>19'787.00</b>
4631.00	Beiträge vom Kanton		20'000.00		20'000.00		19'787.00
<b>4632</b>	<b>Beiträge von Gemeinden und Gemeindeverbänden</b>		<b>110'700.00</b>		<b>145'600.00</b>		<b>116'091.60</b>
4632.00	Beiträge von Gemeinden und Gemeindezweckverbänden		110'700.00		145'600.00		116'091.60
<b>4636</b>	<b>Beitr.v.priv.Organisationen o.Erwerbszw.</b>						<b>6'530.45</b>
4636.00	Beiträge von privaten Organisationen ohne Erwerbszweck						6'530.45

## Erfolgsrechnung

		Budget 2022		Budget 2021		Rechnung 2020	
		Aufwand	Ertrag	Aufwand	Ertrag	Aufwand	Ertrag
<b>469</b>	<b>Übriger Transferertrag</b>		<b>700.00</b>		<b>1'500.00</b>		<b>657.60</b>
<b>4699</b>	<b>Rückverteilungen</b>		<b>700.00</b>		<b>1'500.00</b>		<b>657.60</b>
4699.10	Rückverteilung CO2-Abgabe		700.00		1'500.00		657.60
<b>48</b>	<b>Ausserordentlicher Ertrag</b>		<b>637'400.00</b>		<b>444'700.00</b>		<b>243'741.40</b>
<b>489</b>	<b>Entnahmen aus dem Eigenkapital</b>		<b>637'400.00</b>		<b>444'700.00</b>		<b>243'741.40</b>
<b>4893</b>	<b>Entnahmen aus Vorfinanzierungen des EK</b>		<b>42'000.00</b>		<b>58'200.00</b>		<b>85'064.20</b>
4893.00	Entnahme aus Vorfinanzierung		17'300.00		33'500.00		57'661.15
4893.01	Entnahme aus Grabfonds		24'700.00		24'700.00		27'403.05
<b>4896</b>	<b>Entnahmen aus Neubewertungsreserven</b>		<b>446'500.00</b>		<b>237'600.00</b>		<b>9'828.00</b>
4896.00	Entnahme aus Neubewertungsreserve		446'500.00		237'600.00		9'828.00
<b>4898</b>	<b>Entnahme aus SF Übertragung VV gem. Art. 85a GV</b>		<b>148'900.00</b>		<b>148'900.00</b>		<b>148'849.20</b>
4898.00	Entnahme aus SF Übertragung VV gem. Art. 85a GV		148'900.00		148'900.00		148'849.20
<b>49</b>	<b>Interne Verrechnungen</b>		<b>102'200.00</b>		<b>102'200.00</b>		<b>97'701.85</b>
<b>490</b>	<b>Material- und Warenbezüge</b>		<b>500.00</b>		<b>500.00</b>		<b>450.00</b>
<b>4900</b>	<b>Int. Verr. von Material- u. Warenbezügen</b>		<b>500.00</b>		<b>500.00</b>		<b>450.00</b>
4900.00	Interne Verrechnung von Material- und Warenbezügen		500.00		500.00		450.00
<b>491</b>	<b>Dienstleistungen</b>		<b>36'700.00</b>		<b>36'700.00</b>		<b>48'491.10</b>
<b>4910</b>	<b>Interne Verrechnung von Dienstleistungen</b>		<b>36'700.00</b>		<b>36'700.00</b>		<b>48'491.10</b>
4910.00	Interne Verrechnung von Dienstleistungen		36'700.00		36'700.00		48'491.10
<b>492</b>	<b>Pacht, Mieten, Benützungskosten</b>		<b>1'600.00</b>		<b>1'600.00</b>		<b>1'300.00</b>
<b>4920</b>	<b>Int. Verr. von Pacht, Mieten, Benützungsk.</b>		<b>1'600.00</b>		<b>1'600.00</b>		<b>1'300.00</b>
4920.00	Interne Verrechnung von Pacht, Mieten, Benützungskosten		1'600.00		1'600.00		1'300.00
<b>493</b>	<b>Betriebs- und Verwaltungskosten</b>		<b>2'500.00</b>		<b>2'500.00</b>		<b>2'500.00</b>
<b>4930</b>	<b>Int.Verr.von Betriebs- u.Verwaltungsk.</b>		<b>2'500.00</b>		<b>2'500.00</b>		<b>2'500.00</b>

## Erfolgsrechnung

		Budget 2022		Budget 2021		Rechnung 2020	
		Aufwand	Ertrag	Aufwand	Ertrag	Aufwand	Ertrag
4930.00	Interne Verrechnung von Betriebs- und Verwaltungskosten		2'500.00		2'500.00		2'500.00
<b>494</b>	<b>Kalk. Zinsen und Finanzaufwand</b>		<b>60'900.00</b>		<b>60'900.00</b>		<b>44'960.75</b>
<b>4940</b>	<b>Int. Verr. v. kalk. Zinsen und Finanzaufwand</b>		<b>60'900.00</b>		<b>60'900.00</b>		<b>44'960.75</b>
4940.00	Interne Verrechnung von kalk. Zinsen und Finanzaufwand		60'900.00		60'900.00		44'960.75
<b>9</b>	<b>Abschlusskonten</b>	<b>49'400.00</b>	<b>80'300.00</b>	<b>120'500.00</b>	<b>27'900.00</b>	<b>908'557.63</b>	<b>5'802.80</b>
<b>90</b>	<b>Abschluss Erfolgsrechnung</b>	<b>49'400.00</b>	<b>80'300.00</b>	<b>120'500.00</b>	<b>27'900.00</b>	<b>908'557.63</b>	<b>5'802.80</b>
<b>900</b>	<b>Abschluss Erfolgsrechnung</b>	<b>49'400.00</b>	<b>80'300.00</b>	<b>120'500.00</b>	<b>27'900.00</b>	<b>908'557.63</b>	<b>5'802.80</b>
<b>9000</b>	<b>Ertragsüberschuss</b>					<b>721'481.23</b>	
9000.00	Ertragsüberschuss					721'481.23	
<b>9010</b>	<b>Abschluss SF und Fonds im EK, Ertragsüberschuss</b>	<b>49'400.00</b>		<b>120'500.00</b>		<b>187'076.40</b>	
9010.10	Ertragsüberschuss (Gewinn), Wasserversorgung			15'200.00			
9010.20	Ertragsüberschuss (Gewinn), Abwasserentsorgung			37'200.00		106'988.10	
9010.30	Ertragsüberschuss (Gewinn), Abfall					12'854.15	
9010.40	Ertragsüberschuss (Gewinn), Parkhaus / Parkplätze	49'400.00		68'100.00		67'234.15	
<b>9011</b>	<b>Abschluss SF und Fonds im EK, Aufwandüberschuss</b>		<b>80'300.00</b>		<b>27'900.00</b>		<b>5'802.80</b>
9011.10	Aufwandüberschuss (Verlust), Wasserversorgung		500.00				5'802.80
9011.20	Aufwandüberschuss (Verlust), Abwasserentsorgung		36'300.00				
9011.30	Aufwandüberschuss (Verlust), Abfall		43'500.00		27'900.00		

## Investitionsrechnung

	Ausgaben	Budget 2022 Einnahmen	Ausgaben	Budget 2021 Einnahmen	Ausgaben	Rechnung 2020 Einnahmen
<b>INVESTITIONSRECHNUNG</b>	<b>1'845'400.00</b>		<b>4'672'000.00</b>		<b>1'023'304.95</b>	<b>1'023'304.95</b>
Nettoausgaben		1'845'400.00		4'672'000.00		
<b>0 Allgemeine Verwaltung</b>	<b>118'000.00</b>					
Nettoausgaben		118'000.00				
<b>2 Bildung</b>	<b>405'400.00</b>				<b>195'467.00</b>	
Nettoausgaben		405'400.00				195'467.00
<b>3 Kultur, Sport und Freizeit, Kirche</b>					<b>64'096.25</b>	
Nettoausgaben						64'096.25
<b>6 Verkehr und Nachrichtenübermittlung</b>	<b>377'000.00</b>		<b>1'022'000.00</b>		<b>494'707.35</b>	<b>20'000.00</b>
Nettoausgaben		377'000.00		1'022'000.00		474'707.35
<b>7 Umweltschutz und Raumordnung</b>	<b>945'000.00</b>		<b>3'650'000.00</b>		<b>223'582.35</b>	<b>25'452.00</b>
Nettoausgaben		945'000.00		3'650'000.00		198'130.35
<b>9 Finanzen und Steuern</b>					<b>45'452.00</b>	<b>977'852.95</b>
Nettoeinnahmen					932'400.95	

## Investitionsrechnung

		Ausgaben	Budget 2022 Einnahmen	Ausgaben	Budget 2021 Einnahmen	Ausgaben	Rechnung 2020
	<b>INVESTITIONSRECHNUNG</b>	<b>1'845'400.00</b>		<b>4'672'000.00</b>		<b>1'023'304.95</b>	<b>1'023'304.95</b>
	Zunahme der Nettoinvestitionen		1'845'400.00		4'672'000.00		
<b>0</b>	<b>Allgemeine Verwaltung</b>	<b>118'000.00</b>					
	Nettoausgaben		118'000.00				
<b>02</b>	<b>Allgemeine Dienste</b>	<b>118'000.00</b>					
	Nettoausgaben		118'000.00				
<b>029</b>	<b>Verwaltungsliegenschaften</b>	<b>118'000.00</b>					
<b>0290</b>	<b>Verwaltungsliegenschaft Schoren 1</b>	<b>118'000.00</b>					
5060.06	Rollregale Archiv	43'000.00					
5290.05	Reorganisation Archiv	75'000.00					
<b>2</b>	<b>Bildung</b>	<b>405'400.00</b>				<b>195'467.00</b>	
	Nettoausgaben		405'400.00				195'467.00
<b>21</b>	<b>Obligatorische Schule</b>	<b>405'400.00</b>				<b>195'467.00</b>	
	Nettoausgaben		405'400.00				195'467.00
<b>217</b>	<b>Schulliegenschaften</b>	<b>405'400.00</b>				<b>195'467.00</b>	
<b>2170</b>	<b>Schulliegenschaften</b>	<b>405'400.00</b>				<b>195'467.00</b>	
5040.02	Schulraum 2020, Teilprojekt Friedbühl	405'400.00				195'467.00	
<b>3</b>	<b>Kultur, Sport und Freizeit, Kirche</b>					<b>64'096.25</b>	
	Nettoausgaben						64'096.25
<b>34</b>	<b>Sport und Freizeit</b>					<b>64'096.25</b>	
	Nettoausgaben						64'096.25
<b>341</b>	<b>Sport</b>					<b>12'306.45</b>	
<b>3410</b>	<b>Sport</b>					<b>12'306.45</b>	
5020.01	Sanierung Ufermauern Los 3 + 4					12'306.45	
<b>342</b>	<b>Freizeit</b>					<b>51'789.80</b>	



## Investitionsrechnung

		Budget 2022		Budget 2021		Rechnung 2020	
		Ausgaben	Einnahmen	Ausgaben	Einnahmen	Ausgaben	
<b>3420</b>	<b>Freizeit</b>					<b>51'789.80</b>	
5010.01	Seeplatz, Fällung und Ersatz von 4 Platanen					51'789.80	
<b>6</b>	<b>Verkehr und Nachrichtenübermittlung</b>	<b>377'000.00</b>		<b>1'022'000.00</b>		<b>494'707.35</b>	<b>20'000.00</b>
	Nettoausgaben		377'000.00		1'022'000.00		474'707.35
<b>61</b>	<b>Strassenverkehr</b>	<b>377'000.00</b>		<b>1'022'000.00</b>		<b>494'707.35</b>	<b>20'000.00</b>
	Nettoausgaben		377'000.00		1'022'000.00		474'707.35
<b>615</b>	<b>Gemeindestrassen</b>	<b>377'000.00</b>		<b>1'022'000.00</b>		<b>494'707.35</b>	<b>20'000.00</b>
<b>6150</b>	<b>Gemeindestrassen</b>	<b>377'000.00</b>		<b>1'022'000.00</b>		<b>430'289.05</b>	<b>18'000.00</b>
5010.00	Sanierung und örtliche Verbreiterung Aeschlenstrasse	100'000.00		800'000.00		11'392.85	
5010.04	Sanierung Ländteweg	117'000.00					
5010.07	Schulthesserstrasse, Belagserneuerung			85'000.00		40'430.70	
5010.08	Unterhalt Strassen allgemein	100'000.00					
5010.11	Modernisierung Beleuchtung, Umbau und Teilersatz, Planung	60'000.00					
5010.12	Riderweg, Strassensanierung			37'000.00		36'641.85	
5010.13	Wendelsee, Umgestaltung Seeufer					101'156.00	
5010.14	Alter Oberländerweg, Böschungssicherung, Deckbelag			100'000.00		94'298.15	
5010.16	Friedbühlweg Süd + Ringschluss Schneckenbühlstrasse / Phasen 3 + 4					7'349.00	
5060.01	Ersatz Wischmaschine					139'020.50	
6160.01	Verkauf alte Wischmaschine						18'000.00
<b>6155</b>	<b>Parkhaus / Parkplätze</b>					<b>64'418.30</b>	<b>2'000.00</b>
5060.03	Ersatz Parkuhren					64'418.30	
6160.03	Verkauf Parkuhren						2'000.00
<b>7</b>	<b>Umweltschutz und Raumordnung</b>	<b>945'000.00</b>		<b>3'650'000.00</b>		<b>223'582.35</b>	<b>25'452.00</b>
	Nettoausgaben		945'000.00		3'650'000.00		198'130.35
<b>71</b>	<b>Wasserversorgung</b>	<b>490'000.00</b>		<b>1'500'000.00</b>		<b>51'240.45</b>	
	Nettoausgaben		490'000.00		1'500'000.00		51'240.45
<b>710</b>	<b>Wasserversorgung</b>	<b>490'000.00</b>		<b>1'500'000.00</b>		<b>51'240.45</b>	
<b>7101</b>	<b>Wasserversorgung (Gemeindebetrieb)</b>	<b>490'000.00</b>		<b>1'500'000.00</b>		<b>51'240.45</b>	
5031.08	Ländteweg, Wasserleitung	70'000.00		150'000.00			

## Investitionsrechnung

		Ausgaben	Budget 2022 Einnahmen	Ausgaben	Budget 2021 Einnahmen	Ausgaben	Rechnung 2020
5031.09	Schulthesserstrasse, Wasserleitung, Brunnhüsiweg bis Burchgasse					51'069.40	
5031.11	Hinterbühl, Wasserleitung			150'000.00			
5031.13	GWP: Neubau Reservoir Burghalde, Planung	200'000.00		1'200'000.00			
5031.15	Aebnit-/Schneckenbühl-/Sonnenbühlstrasse, Wasserleitung	120'000.00					
5031.18	Friedbühlweg Süd Phasen 3 + 4					171.05	
5031.19	Leitungssanierungen GWP	100'000.00					
<b>72</b>	<b>Abwasserentsorgung</b>	<b>405'000.00</b>		<b>320'000.00</b>		<b>162'779.85</b>	<b>25'452.00</b>
	Nettoausgaben		405'000.00		320'000.00		137'327.85
<b>720</b>	<b>Abwasserentsorgung</b>	<b>405'000.00</b>		<b>320'000.00</b>		<b>162'779.85</b>	<b>25'452.00</b>
<b>7201</b>	<b>Abwasserentsorgung (Gemeindebetrieb)</b>	<b>405'000.00</b>		<b>320'000.00</b>		<b>162'779.85</b>	<b>25'452.00</b>
5032.01	Schulthesserstrasse, Werkleitung, Brunnhüsiweg bis Burchgasse					1'152.90	
5032.04	Ländte Hilterfingen, Neubau Regenüberlaufbecken, Kostenanteil					63'095.50	
5032.07	Ländteweg, Werkleitung	75'000.00		75'000.00			
5032.08	Hinterbühl, Werkleitung			50'000.00			
5032.10	Riderweg, Werkleitung					62'444.30	
5032.14	Leitungssanierungen GEP	100'000.00					
5032.18	Friedbühlweg Süd Phasen 3 + 4					27.85	
5032.20	Ersatz Pumpwerk Oertli	80'000.00					
5292.00	Generelle Entwässerungsplanung, Überarbeitung	100'000.00		120'000.00		7'265.00	
5620.00	ARA Thunersee, Anteil Werterhalt und Projektkosten	50'000.00		75'000.00		28'794.30	
6310.00	Regenbecken Ländtematte Hilterfingen, Kantonsbeitrag						25'452.00
<b>74</b>	<b>Verbauungen</b>	<b>50'000.00</b>		<b>1'830'000.00</b>		<b>2'000.00</b>	
	Nettoausgaben		50'000.00		1'830'000.00		2'000.00
<b>741</b>	<b>Gewässerverbauungen</b>	<b>50'000.00</b>		<b>1'830'000.00</b>		<b>2'000.00</b>	
<b>7410</b>	<b>Gewässerverbauungen</b>	<b>50'000.00</b>		<b>1'830'000.00</b>		<b>2'000.00</b>	
5020.00	Hochwasserschutzmassnahmen Riderbach, Planung	50'000.00		1'200'000.00			
5020.04	Chumbächli, Instandsetzung Bachverbauungen					2'000.00	
5020.06	Ufermauer Los 3 und 4			630'000.00			
<b>79</b>	<b>Raumordnung</b>					<b>7'562.05</b>	
	Nettoausgaben						7'562.05

## Investitionsrechnung

		Ausgaben	Budget 2022 Einnahmen	Ausgaben	Budget 2021 Einnahmen	Ausgaben	Rechnung 2020
<b>790</b>	<b>Raumordnung</b>					<b>7'562.05</b>	
<b>7900</b>	<b>Raumordnung allgemein</b>					<b>7'562.05</b>	
5290.01	Umsetzung BMBV und Teilrevision baurechtliche Grundordnung					7'562.05	
<b>9</b>	<b>Finanzen und Steuern</b>					<b>45'452.00</b>	<b>977'852.95</b>
	Nettoeinnahmen					932'400.95	
<b>99</b>	<b>Nicht aufgeteilte Posten</b>					<b>45'452.00</b>	<b>977'852.95</b>
	Nettoeinnahmen					932'400.95	
<b>999</b>	<b>Abschluss</b>					<b>45'452.00</b>	<b>977'852.95</b>
<b>9990</b>	<b>Abschluss</b>					<b>45'452.00</b>	<b>977'852.95</b>
5900.00	Passivierte Einnahmen					45'452.00	
6900.00	Aktivierete Ausgaben						977'852.95

## Investitionsrechnung

	Aufwand	Budget 2022 Einnahmen	Ausgaben	Budget 2021 Einnahmen	Ausgaben	Rechnung 2020 Einnahmen
<b>Investitionsrechnung</b>	<b>1'845'400.00</b>		<b>4'672'000.00</b>		<b>1'023'304.95</b>	<b>1'023'304.95</b>
<b>Investitionsausgaben</b>	<b>1'845'400.00</b>		<b>4'672'000.00</b>		<b>1'023'304.95</b>	
50 Sachanlagen	1'620'400.00		4'477'000.00		934'231.60	
52 Immaterielle Anlagen	175'000.00		120'000.00		14'827.05	
56 Eigene Investitionsbeiträge	50'000.00		75'000.00		28'794.30	
59 Übertrag an Bilanz					45'452.00	
<b>Investitionseinnahmen</b>						<b>1'023'304.95</b>
61 Rückerstattungen						20'000.00
63 Investitionsbeiträge f.eigene Rechnung						25'452.00
69 Übertrag an Bilanz						977'852.95
<b>Nettoinvestitionen</b>					<b>932'400.95</b>	

## Investitionsrechnung

		Ausgaben	Budget 2022 Einnahmen	Ausgaben	Budget 2021 Einnahmen	Ausgaben	Rechnung 2020 Einnahmen
	<b>Investitionsrechnung</b>	<b>1'845'400.00</b>		<b>4'672'000.00</b>		<b>1'023'304.95</b>	<b>1'023'304.95</b>
	<b>Investitionsausgaben</b>	<b>1'845'400.00</b>		<b>4'672'000.00</b>		<b>1'023'304.95</b>	
<b>50</b>	<b>Sachanlagen</b>	<b>1'620'400.00</b>		<b>4'477'000.00</b>		<b>934'231.60</b>	
<b>5010</b>	<b>Strassen/Verkehrswege</b>	<b>260'000.00</b>		<b>1'022'000.00</b>		<b>343'058.35</b>	
5010.00	Strassen/Verkehrswege	260'000.00		1'022'000.00		343'058.35	
<b>5020</b>	<b>Wasserbau</b>	<b>50'000.00</b>		<b>1'830'000.00</b>		<b>14'306.45</b>	
5020.00	Wasserbau	50'000.00		1'830'000.00		14'306.45	
<b>5031</b>	<b>Tiefbauten Wasserversorgung</b>	<b>490'000.00</b>		<b>1'500'000.00</b>		<b>51'240.45</b>	
5031.00	Tiefbauten Wasserversorgung	490'000.00		1'500'000.00		51'240.45	
<b>5032</b>	<b>Tiefbauten Abwasserentsorgung</b>	<b>255'000.00</b>		<b>125'000.00</b>		<b>126'720.55</b>	
5032.00	Tiefbauten Abwasserentsorgung	255'000.00		125'000.00		126'720.55	
<b>5040</b>	<b>Hochbauten</b>	<b>522'400.00</b>				<b>195'467.00</b>	
5040.00	Hochbauten	522'400.00				195'467.00	
<b>5060</b>	<b>Mobilien</b>	<b>43'000.00</b>				<b>203'438.80</b>	
5060.00	Mobilien	43'000.00				203'438.80	
<b>52</b>	<b>Immaterielle Anlagen</b>	<b>175'000.00</b>		<b>120'000.00</b>		<b>14'827.05</b>	
<b>5290</b>	<b>Übrige immaterielle Anlagen</b>	<b>75'000.00</b>				<b>7'562.05</b>	
5290.00	übrige immaterielle Anlagen	75'000.00				7'562.05	
<b>5292</b>	<b>Abwasserentsorgung</b>	<b>100'000.00</b>		<b>120'000.00</b>		<b>7'265.00</b>	
5290.00	Abwasserentsorgung	100'000.00		120'000.00		7'265.00	
<b>56</b>	<b>Eigene Investitionsbeiträge</b>	<b>50'000.00</b>		<b>75'000.00</b>		<b>28'794.30</b>	
<b>5620</b>	<b>Inv.beiträge Gemeinden u.Gde.verbänden</b>	<b>50'000.00</b>		<b>75'000.00</b>		<b>28'794.30</b>	
5620.00	Investitionsbeiträge an öffentliche Unternehmungen	50'000.00		75'000.00		28'794.30	
<b>59</b>	<b>Übertrag an Bilanz</b>					<b>45'452.00</b>	

**Investitionsrechnung**

		Ausgaben	Budget 2022 Einnahmen	Ausgaben	Budget 2021 Einnahmen	Ausgaben	Rechnung 2020 Einnahmen
<b>5900</b>	<b>Passivierte Einnahmen</b>					<b>45'452.00</b>	
5900.00	Passivierte Einnahmen					45'452.00	
	<b>Investitionseinnahmen</b>						<b>1'023'304.95</b>
<b>61</b>	<b>Rückerstattungen</b>						<b>20'000.00</b>
<b>6160</b>	<b>Rückerst.Dritter für Inestitionen in Mobilien</b>						<b>20'000.00</b>
6160.00	Rückerst.Dritter für Investitionen in Mobilien						20'000.00
<b>63</b>	<b>Investitionsbeiträge f.eigene Rechnung</b>						<b>25'452.00</b>
<b>6310</b>	<b>Investitionsbeiträge von Kantonen u.Konkordaten</b>						<b>25'452.00</b>
6310.00	Subventionsbeitrag Kanton						25'452.00
<b>69</b>	<b>Übertrag an Bilanz</b>						<b>977'852.95</b>
<b>6900</b>	<b>Aktivierete Ausgaben</b>						<b>977'852.95</b>
6900.00	Aktivierete Ausgaben						977'852.95
	<b>Nettoinvestitionen</b>					<b>932'400.95</b>	

## Gesamthaushalt

	Budget 2022	Budget 2021	Rechnung 2020	
<b>Erfolgsrechnung</b>				
<b>Betrieblicher Aufwand</b>				
30	Personalaufwand	1'934'200.00	1'720'700.00	1'492'684.90
31	Sach- und übriger Betriebsaufwand	2'861'800.00	2'714'200.00	2'826'887.20
33	Abschreibungen Verwaltungsvermögen	490'500.00	429'000.00	390'634.10
35	Einlagen Fonds und Spezialfinanzierungen	2'791'500.00	671'900.00	802'313.00
36	Transferaufwand	7'085'200.00	6'993'000.00	7'673'949.98
37	Durchlaufende Beiträge	0.00	0.00	0.00
	<b>Betrieblicher Aufwand</b>	<b>15'163'200.00</b>	<b>12'528'800.00</b>	<b>13'186'469.18</b>
<b>Betrieblicher Ertrag</b>				
40	Fiskalertrag	9'004'000.00	8'752'500.00	9'548'555.40
41	Regalien und Konzessionen	61'000.00	61'000.00	58'917.30
42	Entgelte	2'212'500.00	2'036'400.00	2'161'829.34
43	Verschiedene Erträge	0.00	0.00	0.00
45	Entnahmen Fonds und Spezialfinanzierungen	265'200.00	256'600.00	229'437.65
46	Transferertrag	1'095'100.00	1'106'800.00	1'055'114.20
47	Durchlaufende Beiträge	0.00	0.00	0.00
	<b>Betrieblicher Ertrag</b>	<b>12'637'800.00</b>	<b>12'213'300.00</b>	<b>13'053'853.89</b>
	<b>Ergebnis aus betrieblicher Tätigkeit</b>	<b>-2'525'400.00</b>	<b>-315'500.00</b>	<b>-132'615.29</b>
34	Finanzaufwand	97'800.00	107'800.00	133'574.60
44	Finanzertrag	2'414'400.00	459'300.00	1'245'362.07
	<b>Ergebnis aus Finanzierung</b>	<b>2'316'600.00</b>	<b>351'500.00</b>	<b>1'111'787.47</b>
	<b>Operatives Ergebnis</b>	<b>-208'800.00</b>	<b>36'000.00</b>	<b>979'172.18</b>
38	Ausserordentlicher Aufwand	459'500.00	388'100.00	320'158.75
48	Ausserordentlicher Ertrag	637'400.00	444'700.00	243'741.40
	<b>Ausserordentliches Ergebnis</b>	<b>177'900.00</b>	<b>56'600.00</b>	<b>-76'417.35</b>
	<b>Gesamtergebnis Erfolgsrechnung</b>	<b>-30'900.00</b>	<b>92'600.00</b>	<b>902'754.83</b>
	(+ = Ertragsüberschuss / - = Aufwandüberschuss)			

## Allgemeiner Haushalt

	Budget 2022	Budget 2021	Rechnung 2020	
<b>Erfolgsrechnung</b>				
<b>Betrieblicher Aufwand</b>				
30	Personalaufwand	1'925'500.00	1'694'000.00	1'486'177.60
31	Sach- und übriger Betriebsaufwand	1'979'300.00	1'959'300.00	2'120'411.20
33	Abschreibungen Verwaltungsvermögen	372'300.00	347'900.00	342'993.05
35	Einlagen Fonds und Spezialfinanzierungen	2'019'600.00	0.00	0.00
36	Transferaufwand	6'685'300.00	6'616'500.00	7'327'604.28
37	Durchlaufende Beiträge	0.00	0.00	0.00
	<b>Betrieblicher Aufwand</b>	<b>12'982'000.00</b>	<b>10'617'700.00</b>	<b>11'277'186.13</b>
<b>Betrieblicher Ertrag</b>				
40	Fiskalertrag	9'004'000.00	8'752'500.00	9'548'555.40
41	Regalien und Konzessionen	61'000.00	61'000.00	58'917.30
42	Entgelte	422'300.00	369'600.00	377'534.09
43	Verschiedene Erträge	0.00	0.00	0.00
45	Entnahmen Fonds und Spezialfinanzierungen	0.00	14'600.00	583.15
46	Transferertrag	1'080'500.00	1'092'200.00	1'042'314.20
47	Durchlaufende Beiträge	0.00	0.00	0.00
	<b>Betrieblicher Ertrag</b>	<b>10'567'800.00</b>	<b>10'289'900.00</b>	<b>11'027'904.14</b>
	<b>Ergebnis aus betrieblicher Tätigkeit</b>	<b>-2'414'200.00</b>	<b>-327'800.00</b>	<b>-249'281.99</b>
34	Finanzaufwand	97'800.00	107'800.00	133'574.60
44	Finanzertrag	2'334'100.00	379'000.00	1'180'755.17
	<b>Ergebnis aus Finanzierung</b>	<b>2'236'300.00</b>	<b>271'200.00</b>	<b>1'047'180.57</b>
	<b>Operatives Ergebnis</b>	<b>-177'900.00</b>	<b>-56'600.00</b>	<b>797'898.58</b>
38	Ausserordentlicher Aufwand	459'500.00	388'100.00	320'158.75
48	Ausserordentlicher Ertrag	637'400.00	444'700.00	243'741.40
	<b>Ausserordentliches Ergebnis</b>	<b>177'900.00</b>	<b>56'600.00</b>	<b>-76'417.35</b>
	<b>Gesamtergebnis Erfolgsrechnung</b>	<b>0.00</b>	<b>0.00</b>	<b>721'481.23</b>
	(+ = Ertragsüberschuss / - = Aufwandüberschuss)			



## Parkhaus / Parkplätze

	Budget 2022	Budget 2021	Rechnung 2020	
<b>Erfolgsrechnung</b>				
<b>Betrieblicher Aufwand</b>				
30	Personalaufwand	0.00	0.00	0.00
31	Sach- und übriger Betriebsaufwand	75'000.00	58'600.00	45'948.35
33	Abschreibungen Verwaltungsvermögen	8'700.00	2'400.00	8'631.90
35	Einlagen Fonds und Spezialfinanzierungen	0.00	0.00	0.00
36	Transferaufwand	112'700.00	112'700.00	103'475.30
37	Durchlaufende Beiträge	0.00	0.00	0.00
	<b>Betrieblicher Aufwand</b>	<b>196'400.00</b>	<b>173'700.00</b>	<b>158'055.55</b>
<b>Betrieblicher Ertrag</b>				
40	Fiskalertrag	0.00	0.00	0.00
41	Regalien und Konzessionen	0.00	0.00	0.00
42	Entgelte	230'000.00	226'000.00	210'941.85
43	Verschiedene Erträge	0.00	0.00	0.00
45	Entnahmen Fonds und Spezialfinanzierungen	0.00	0.00	0.00
46	Transferertrag	0.00	0.00	0.00
47	Durchlaufende Beiträge	0.00	0.00	0.00
	<b>Betrieblicher Ertrag</b>	<b>230'000.00</b>	<b>226'000.00</b>	<b>210'941.85</b>
	<b>Ergebnis aus betrieblicher Tätigkeit</b>	<b>33'600.00</b>	<b>52'300.00</b>	<b>52'886.30</b>
34	Finanzaufwand	0.00	0.00	0.00
44	Finanzertrag	15'800.00	15'800.00	14'347.85
	<b>Ergebnis aus Finanzierung</b>	<b>15'800.00</b>	<b>15'800.00</b>	<b>14'347.85</b>
	<b>Operatives Ergebnis</b>	<b>49'400.00</b>	<b>68'100.00</b>	<b>67'234.15</b>
38	Ausserordentlicher Aufwand	0.00	0.00	0.00
48	Ausserordentlicher Ertrag	0.00	0.00	0.00
	<b>Ausserordentliches Ergebnis</b>	<b>0.00</b>	<b>0.00</b>	<b>0.00</b>
	<b>Gesamtergebnis Erfolgsrechnung</b>	<b>49'400.00</b>	<b>68'100.00</b>	<b>67'234.15</b>
	(+ = Ertragsüberschuss / - = Aufwandüberschuss)			

## Wasserversorgung

	Budget 2022	Budget 2021	Rechnung 2020	
<b>Erfolgsrechnung</b>				
<b>Betrieblicher Aufwand</b>				
30	Personalaufwand	6'400.00	6'400.00	5'907.30
31	Sach- und übriger Betriebsaufwand	241'500.00	244'100.00	274'209.50
33	Abschreibungen Verwaltungsvermögen	32'400.00	33'900.00	30'173.10
35	Einlagen Fonds und Spezialfinanzierungen	433'800.00	383'800.00	448'647.00
36	Transferaufwand	47'200.00	47'200.00	67'700.00
37	Durchlaufende Beiträge	0.00	0.00	0.00
	<b>Betrieblicher Aufwand</b>	<b>761'300.00</b>	<b>715'400.00</b>	<b>826'636.90</b>
<b>Betrieblicher Ertrag</b>				
40	Fiskalertrag	0.00	0.00	0.00
41	Regalien und Konzessionen	0.00	0.00	0.00
42	Entgelte	636'600.00	586'600.00	653'555.20
43	Verschiedene Erträge	0.00	0.00	0.00
45	Entnahmen Fonds und Spezialfinanzierungen	87'400.00	107'200.00	138'957.60
46	Transferertrag	12'800.00	12'800.00	12'800.00
47	Durchlaufende Beiträge	0.00	0.00	0.00
	<b>Betrieblicher Ertrag</b>	<b>736'800.00</b>	<b>706'600.00</b>	<b>805'312.80</b>
	<b>Ergebnis aus betrieblicher Tätigkeit</b>	<b>-24'500.00</b>	<b>-8'800.00</b>	<b>-21'324.10</b>
34	Finanzaufwand	0.00	0.00	0.00
44	Finanzertrag	24'000.00	24'000.00	15'521.30
	<b>Ergebnis aus Finanzierung</b>	<b>24'000.00</b>	<b>24'000.00</b>	<b>15'521.30</b>
	<b>Operatives Ergebnis</b>	<b>-500.00</b>	<b>15'200.00</b>	<b>-5'802.80</b>
38	Ausserordentlicher Aufwand	0.00	0.00	0.00
48	Ausserordentlicher Ertrag	0.00	0.00	0.00
	<b>Ausserordentliches Ergebnis</b>	<b>0.00</b>	<b>0.00</b>	<b>0.00</b>
	<b>Gesamtergebnis Erfolgsrechnung</b>	<b>-500.00</b>	<b>15'200.00</b>	<b>-5'802.80</b>
	(+ = Ertragsüberschuss / - = Aufwandüberschuss)			

## Abwasserentsorgung

	Budget 2022	Budget 2021	Rechnung 2020	
<b>Erfolgsrechnung</b>				
<b>Betrieblicher Aufwand</b>				
30	Personalaufwand	0.00	0.00	0.00
31	Sach- und übriger Betriebsaufwand	243'900.00	165'100.00	104'125.15
33	Abschreibungen Verwaltungsvermögen	77'100.00	44'800.00	8'836.05
35	Einlagen Fonds und Spezialfinanzierungen	338'100.00	288'100.00	353'666.00
36	Transferaufwand	176'200.00	170'800.00	128'202.40
37	Durchlaufende Beiträge	0.00	0.00	0.00
	<b>Betrieblicher Aufwand</b>	<b>835'300.00</b>	<b>668'800.00</b>	<b>594'829.60</b>
<b>Betrieblicher Ertrag</b>				
40	Fiskalertrag	0.00	0.00	0.00
41	Regalien und Konzessionen	0.00	0.00	0.00
42	Entgelte	584'200.00	534'200.00	580'208.35
43	Verschiedene Erträge	0.00	0.00	0.00
45	Entnahmen Fonds und Spezialfinanzierungen	177'800.00	134'800.00	89'896.90
46	Transferertrag	0.00	0.00	0.00
47	Durchlaufende Beiträge	0.00	0.00	0.00
	<b>Betrieblicher Ertrag</b>	<b>762'000.00</b>	<b>669'000.00</b>	<b>670'105.25</b>
	<b>Ergebnis aus betrieblicher Tätigkeit</b>	<b>-73'300.00</b>	<b>200.00</b>	<b>75'275.65</b>
34	Finanzaufwand	0.00	0.00	0.00
44	Finanzertrag	37'000.00	37'000.00	31'712.45
	<b>Ergebnis aus Finanzierung</b>	<b>37'000.00</b>	<b>37'000.00</b>	<b>31'712.45</b>
	<b>Operatives Ergebnis</b>	<b>-36'300.00</b>	<b>37'200.00</b>	<b>106'988.10</b>
38	Ausserordentlicher Aufwand	0.00	0.00	0.00
48	Ausserordentlicher Ertrag	0.00	0.00	0.00
	<b>Ausserordentliches Ergebnis</b>	<b>0.00</b>	<b>0.00</b>	<b>0.00</b>
	<b>Gesamtergebnis Erfolgsrechnung</b>	<b>-36'300.00</b>	<b>37'200.00</b>	<b>106'988.10</b>
	(+ = Ertragsüberschuss / - = Aufwandüberschuss)			

## Abfall

	Budget 2022	Budget 2021	Rechnung 2020	
<b>Erfolgsrechnung</b>				
<b>Betrieblicher Aufwand</b>				
30	Personalaufwand	2'300.00	20'300.00	600.00
31	Sach- und übriger Betriebsaufwand	322'100.00	287'100.00	282'193.00
33	Abschreibungen Verwaltungsvermögen	0.00	0.00	0.00
35	Einlagen Fonds und Spezialfinanzierungen	0.00	0.00	0.00
36	Transferaufwand	63'800.00	45'800.00	46'968.00
37	Durchlaufende Beiträge	0.00	0.00	0.00
	<b>Betrieblicher Aufwand</b>	<b>388'200.00</b>	<b>353'200.00</b>	<b>329'761.00</b>
<b>Betrieblicher Ertrag</b>				
40	Fiskalertrag	0.00	0.00	0.00
41	Regalien und Konzessionen	0.00	0.00	0.00
42	Entgelte	339'400.00	320'000.00	339'589.85
43	Verschiedene Erträge	0.00	0.00	0.00
45	Entnahmen Fonds und Spezialfinanzierungen	0.00	0.00	0.00
46	Transferertrag	1'800.00	1'800.00	0.00
47	Durchlaufende Beiträge	0.00	0.00	0.00
	<b>Betrieblicher Ertrag</b>	<b>341'200.00</b>	<b>321'800.00</b>	<b>339'589.85</b>
	<b>Ergebnis aus betrieblicher Tätigkeit</b>	<b>-47'000.00</b>	<b>-31'400.00</b>	<b>9'828.85</b>
34	Finanzaufwand	0.00	0.00	0.00
44	Finanzertrag	3'500.00	3'500.00	3'025.30
	<b>Ergebnis aus Finanzierung</b>	<b>3'500.00</b>	<b>3'500.00</b>	<b>3'025.30</b>
	<b>Operatives Ergebnis</b>	<b>-43'500.00</b>	<b>-27'900.00</b>	<b>12'854.15</b>
38	Ausserordentlicher Aufwand	0.00	0.00	0.00
48	Ausserordentlicher Ertrag	0.00	0.00	0.00
	<b>Ausserordentliches Ergebnis</b>	<b>0.00</b>	<b>0.00</b>	<b>0.00</b>
	<b>Gesamtergebnis Erfolgsrechnung</b>	<b>-43'500.00</b>	<b>-27'900.00</b>	<b>12'854.15</b>
	(+ = Ertragsüberschuss / - = Aufwandüberschuss)			